―産業を支える知と技の拠点―

大阪北部産業界特集

大阪北部地域には古くからモノづくりが根付いてきた。関西有数のベッドタウンとして知られる北摂では今、オープンファクトリーの取り組みが人気だ。モノづくり企業と地域住民の交流が広がっている。この北摂と大阪市内をつなぐ淀川３区には大手から中小まで、さらに多くのモノづくり企業が集積する。先の読めない経済環境の中、行政、団体、企業がさまざまな施策を巡らせている。

茨木市

市内企業の魅力に触れるオープンカンパニー

円滑な事業承継を支援

茨木市は昨今の物価高騰に対し、従業員の生活を守ろうとする企業の取り組みを支援する。中小企業などが一定以上の賃上げを行った場合に奨励金を交付する制度を設けているほか、中小企業の経営課題の解決などに関するセミナー・伴走支援を実施し、経営基盤の強化につなげる。

また市内企業などの事業承継を円滑に進めるため、大阪府事業承継・引継ぎ支援センターと連携し、7月と8月に相談会を実施する。家族が集まって相談する機会になりやすいお盆の前後の時期に受け付けることで、事業承継に取り組むきっかけにする狙いだ。市役所庁内での相談が中心だが、希望者には事業所に訪問しての相談も受け付けるなど、相談者のニーズに合わせたサポートを展開する。

2024年度にスタートしたオープンカンパニーイベント「いばらき、クルクル。」も引き続き開催する予定。今年度は外部イベントへの出張出展を企画するなど、市内企業の魅力に触れる機会の創出を加速させる。

摂津市

優れた技術を次世代へ

摂津市には約4000の事業所があり、優れたモノづくり技術を持つ中小企業が多く集積している。市では事業所の魅力を市民に知ってもらう機会創出や技術を継承する人材育成のため、2024年度から「せっつキッズファクトリー」を開催している。

キッズファクトリーは商工会や金融機関、大学などと連携した取り組み。企業が生産現場を一般公開する「オープンファクトリー」に「キッズ」を冠した。モノづくりに触れる機会を提供するだけでなく、子供らが将来を考える「キャリア教育」の側面もある。

子どもたちのキャリア教育にもなるキッズファクトリー

工場見学だけでなく、ワークショップやフードマルシェなど、各企業がアイデアを出し合って実施しており、25年度は参加企業11社。参加者は2560人に上った。企業からは企業間交流の活性化や社員の人材育成につながっているとの声も聞かれるという。市民が企業を身近に感じることで地域に一体感が生まれるなど、相乗効果を生んでいる。

豊中市

人が訪れる拠点づくり推進

豊中市は、2026年1月、企業立地の促進に向けた四つの支援制度を新設した。本社機能を担う事業所や宿泊施設の立地、千里中央地区での商業施設やオフィスビルの立地に対して奨励金を交付するほか、オフィスを賃借した際の賃料も補助する。都市機能の誘導を図ることで、広域から多様な人が訪れる拠点づくりを進め、地域経済の活性化を図っていく。

新しい企業立地制度のイメージ

さらに市内中小企業のAI（人工知能）活用支援も強化している。生産性向上や新たなビジネスモデルの創出に向け、26年度から三つの施策を新設した。

AI活用人材の育成に向けたセミナー受講費の補助に加え、専門家「AIコンシェルジュ」の派遣、AI導入費用の補助を一体的に実施する。AI導入のハードルを下げることで、デジタル変革（DX）の推進と企業競争力の向上につなげていく。

淀川３工業会の産業振興施策

東淀川工業協会会長　音頭　克郎氏

交流の成果をビジネスに

東淀川工業協会が80周年を迎えたことに、関係各位に感謝申し上げたい。次の90年、100年に向け引き続き組織を拡充し、産業振興と地域への貢献という発足時からの使命を今後も果たしていく。

経済情勢は非常に不透明だ。材料が手に入りにくくなり、燃料をはじめ価格上昇も激しい。人材獲得は年々難しくなっている。これらの問題を工業協会として解決することは難しいが、会員同士で情報交換し、新たな商圏や調達先の開拓につなげていければと思う。

現在の会員数は106社だが、実際に参加してくれるのは3割ぐらい。残り7割も参加するような仕掛けを考えていきたい。例えば企業見学会では毎年楽しみにされている方が少なくない。異業種の工場などを見ると、自社の改善につながったり、思わぬビジネスにつながることもある。

また、近隣の工業会との連携も重要で、4年目に入る淀川3区の工業会による交流会にも、会員企業の方々には積極的に参加してもらいたい。

淀川工業会会長　髙橋　一雅氏

まとまれば大きな貢献できる

淀川工業会は80周年を迎えた。歴史ある工業会として、会員企業への情報発信に力を入れていく。会員企業も、社会情勢が不安定で先行き不透明なこんな時代だからこそ、これまで以上に工業会の活動に参加してほしい。

ただ工業会に入って良いことがあるから会員になるというのは違うと思う。むしろ工業会に入って社会貢献していこうと考えてほしい。1社だけではできることに限界があっても、まとまれば大きな貢献ができるようになる。

淀川区には昔から小さな工場が多く集まり、ネットワークが構築されていた。一方、大阪の都心に近いことから住民も多い。最近も十三駅前の再開発が進んでおり、住みやすい町として住民は増え続けている。この地で工場を継続するためには、今後も地域住民の方々と良好な関係を築いていくことが重要だ。

三宅康雄顧問（前会長）が実現してくれた、西淀川と東淀川との3工業会による交流会は、今後も長く継続していきたいと考えている。

西淀川工業協会会長　本田　敬三氏

緊密な協力で難局を打破

西淀川工業協会は2026年、創立80周年を迎える。世界情勢は引き続き不透明で、石油など原材料の高騰によるインフレが進むなど経営環境は厳しいが、当協会では区内の製造業が力を合わせて現在の難局を乗り越えていけるよう後押ししていく。

そのためにも区内企業同士の協力関係を、よりいっそう緊密なものとし、材料や副資材の調達、運送など区内企業同士で依頼し合うなど、仕事をキャッチボールできる関係を構築していきたい。

西淀川区には地に足のついた事業で歴史ある企業が多く、100年企業も結構ある。それぞれ得意な領域を生かし合っていけば、カーボンニュートラルなど社会課題を解決するような製品開発や事業展開で協力していくことができるはずだ。

また淀川工業会、東淀川工業協会と開催している合同イベントも3回を数え、ちょうど一巡した。本年も開催予定で定着してきたと感じている。参加者にはより幅広い業種との間で懇親を深め、自分の引き出しを増やす機会としてほしい。

鍵がない？！そんなハズレロッカーも
買い替えなしで鍵付きに大変身！

後付ロッカー錠

（マグネット固定式ロッカー錠）
ロッカー錠

【標準付属品】
No.5200-38BK
シリンダー付番号可変南京錠
普段は番号錠、もしもの時はキーで施錠。

解錠時

▼使用動画

（一体式ロッカー錠）
まわすtoろっく

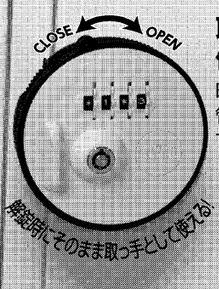

取付簡単、約2分!
使用工具、ドライバー10秒
暗証番号が分からなくなった時も
管理キーで解錠・番号検索が
できるので安心です。

非常解錠・番号検索

▼使用動画

世代が異なった
様々なメーカーのロッカーを
従業員は暗証番号で
総務はキー1本で一括管理

GUARD
こだわり設計で社会に貢献する
株式会社ガードロック
〒561-0893 大阪府豊中市宝山町22-44
TEL 06-6152-1830
WEB https://www.guardlock.co.jp

Fuji Dempa

誠意・創意・熱意 みなぎる
「相談し甲斐のあるエンジニア」がいっぱいいる会社

新素材を生み出し、製造コストを削減し、省エネルギーを実現し、安全な生産プロセスを構築する。
そんな幾多の先端的な技術課題に挑むお客様からのご相談を、加熱技術で確実にカタチにするために、
誠実で、愚直に、とことんまであきらめず、知恵を絞り、そして汗をかく。
お客様と二人三脚で疾走する技術・技能者集団として、信用と実績を積み重ねて77年。
これからも、技術に磨きをかけ、より高度な加熱ニーズにお応えします。

OSAKA Monodzukuri Spirits Excellent Company of OSAKA
大阪の元気!ものづくり企業
2018年度
審査委員特別賞受賞!

弊社内設備での
テスト承ります!

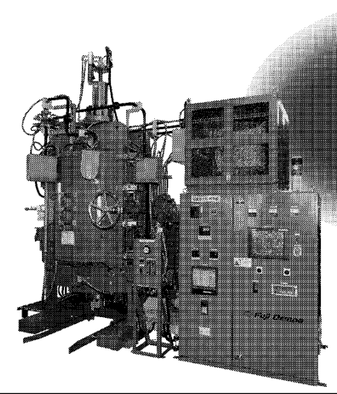
拡散接合用ホットプレス炉

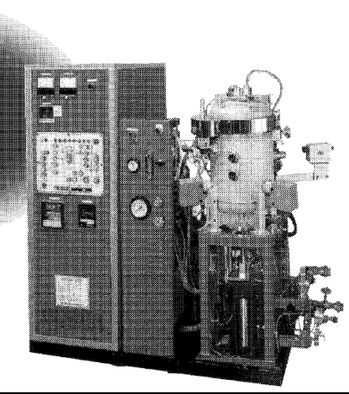
多目的高温炉「ハイマルチ」

2026
健康経営優良法人
KENKO Investment for Health
中小規模法人部門
ネクストブライト1000

営業品目
●誘導加熱：高周波溶解炉、誘導加熱装置
●焼結炉、ホットプレス、CVD炉、昇華炉
●黒鉛化炉、脱脂炉、連続炉、ローラーハース炉
●熱解析、受託実験等のソリューションサービス

「ものづくりの環」をつなぎ人と地球の未来を創る
富士電波工業株式会社
本社：大阪市淀川区新高2−4−36
東京営業所　名古屋営業所　滋賀工場
https://www.fujidempa.co.jp

L−5200型
高精度 高剛性 低価格 を実現した
卓上精密高速旋盤です!!

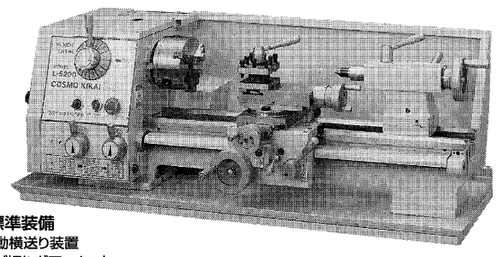

●標準装備
・自動横送り装置
・ネジ切りギアーセット
・5インチスクロールチャック
・オイルパン・切粉カバー
・親ネジ切粉カバー

●機械寸法・重量
・1250×510H×430㎜ ・150kg

COSMO KIKAI
詳しくは、カタログを請求して下さい。
コスモキカイ株式会社
〒564-0052 大阪府吹田市広芝町4番32号 大和ビル
吹田工場 大阪府吹田市芳野町
TEL(06)6337-2901(代)
FAX(06)6337-2878
https://www.cosmokikai.co.jp

一般社団法人 西淀川工業協会
会長 本田 敬三
〒555-0012 大阪市西淀川区御幣島2丁目1番17号
TEL06(6471)0525 FAX06(6471)4509

一般社団法人 東淀川工業協会
会長 音頭 克郎
〒533-0013 大阪市東淀川区豊里2丁目24番2号
TEL06(6328)3300 FAX06(6328)3322

産業界と地域社会の発展に寄与する
一般社団法人 淀川工業会
会長 髙橋 一雅
〒532-0023 大阪市淀川区十三東1丁目18番29号 ジオタワー大阪十三
TEL06(6303)8007 FAX06(6303)8008

JPX STANDARD
証券コード:3816
品質第一主義
技術力の追求
環境への配慮
環境・品質・技術
3つのバランスを追求!
6つのサービスを提供します。
○ソフトウェア開発
○システム設計・開発
○プロダクト開発・販売
○コンサルティング
○SaaS・ASPサービス
○運用保守サービス
現在、ITを活用した農業事業(i-農業®)を推進中。
i-農業®は(株)大和コンピューターの登録商標です。(登録商標第5243687号)
DAIWA COMPUTER 株式会社 大和コンピューター
大阪本社 〒569-0054 大阪府高槻市若松町36-18 ☎072-676-2221 Fax072-676-2224
東京本社 〒108-0071 東京都港区白金台2-25-7 ☎03-3440-1110 Fax03-3440-1200
URL https://www.daiwa-computer.co.jp

Ni基合金等 特殊鋳鋼
辰巳工業株式会社
本社工場 〒568-0095 大阪府茨木市佐保48
Tel：072-649-2341 Fax：072-649-0562
HP:https://www.tatsumi-cast.co.jp

鈴木油脂工業株式会社
〒533-0021 大阪市東淀川区下新庄1-8-23 TEL: 06-6326-1118 FAX:06-6326-0181
https://www.suzukiyushi.co.jp/

強みを生かし、未来を開く

有力企業トップインタビュー

大阪北部産業界特集

辰巳工業社長 辰巳 雪絵氏

全社員で考え行動

当社はニッケル基合金など特殊金属素材を中心とした鋳造品メーカー。100鋼種以上の特殊鋳造品を手がけ、ポンプやミキサー、バルブなど多岐にわたる業界へ製品を供給している。

2025年4月の社長就任以降、経営の柱として掲げてきたのが「品質向上」だ。品質管理はもちろん、製造現場、営業、総務の全社員と経営陣が、それぞれの立場で品質向上を意識する体制づくりに力を注いでいる。

時代の変化に合わせて会社を磨き続けるには、「今のままでいいのか」と常に問い続ける姿勢が欠かせない。製造工程においても、今の方法が最適か、効率化の余地がないかを全社員が考え、行動できるよう常に問題意識の共有を図っている。面談の場でも、心に抱いている想いや意見を率直に伝えてくれる社員が増えてきた。

顧客から求められる品質水準は年々高まっており「最高水準でお応えできる体制」を維持・進化させる必要がある。当社が最も重視するのは「品質」であり、お客さまの想いを形にした製品を作り続けるため、どのようなものが求められているか考えることを怠らないようにしている。

一方、時代の変化により不要となった工程の見直しも進めている。削減できた時間を有効活用し、強化すべき分野に注力する体制を整えるのが狙いだ。こうした取り組みを理解し実行する社員、そして信頼を寄せてくれる取引先や温かく見守ってくれる地域の方々への感謝を忘れず、一歩ずつ着実に歩みを進めていく。

山本水圧工業所社長 山本 知弘氏

社員に合わせた評価方法確立へ

耐圧試験機や各種加工機の製造を手がける。長年培ってきた高水圧技術や塑性加工技術を生かし、オーダーメードで提供している。

主要事業の一つである造船関連では、政府が主導する船舶建造量の増強に向けた支援策により、補助金を活用した受注が増えている。特に船内の配管向けパイプベンダーや、船体外板用の鋼板歪み矯正機の更新といった引き合いが多い。また下水道などのインフラ関連も、昨年同様にバルブ試験機の引き合いが続く。

一方で、2027年4月に育成就労制度がスタートする。条件を満たせば、海外人材の意向による転籍が可能となる。当社では現在、本社に技術研修として4人、実習生4人に加え、海外拠点のベトナムにも8人の技術者が在籍している。具体的な手続きについては制度に応じて進めていく。ただ、企業としてやることは根本的に変わるわけではない。社員が何に携わり、どんな技術が身に付くかなど目的がはっきりしていれば安定して働いてくれると考えている。当社は顧客の要望に合わせて一品一様で設計・製造しているため、「自分がこの機械をつくっている」ということを実感しやすい。これに魅力を感じてもらえていると思う。

社員の目的意識が明確化されても、正当な評価が得られないのでは意味がない。このため、設計部門の評価方法を多様化させ、調整している。会社の生産性と両立させつつ、社員に合わせた適切な評価方法を確立していきたい。

日下部機械社長 簑原 寛秀氏

ロボ加工システム展開加速

当社は重工業やプラント向け生産設備の開発・販売やエンジニアリングのほか、建設機械部品などの海外調達、日本製品の輸出といった商社事業を手がける。政府の戦略17分野の一つに造船が打ち出されたこともあり、足元では自社開発の造船業界向け自動認識ロボット加工システム「XSAP」の引き合いが増えている。

XSAPはカメラとレーザーセンサーで加工対象物（ワーク）と溶接箇所を認識し、ロボットで溶接する。CADデータやロボットのティーチングが不要で、多品種少量の溶接加工を自動化できる。2025年から26年3月末までに尾道造船（神戸市中央区）と名村造船所に納入し、造船現場の加工自動化を実現した。大手・中小の造船所に加えて、他業種でも利用できる。

これまでは顧客にデモ機を貸し出していたが、近く、自社のラボを設けて顧客のワークを試験的に加工できる環境を設ける計画だ。

造船向けでは船の配管用のパイプ・チューブの切断や開先加工、溶接など複数工程を自動化する「多機能溶接加工システム」の需要も伸びている。LNG（液化天然ガス）燃料船への置き換えに伴う、ステンレス製配管の製作でも活用が進む。

人材不足が深刻な建設現場の生産環境整備や農作業の自動化にも積極的に取り組んでいる。建設向けの溶接ヒューム集塵機や接ぎ木作業を自動化する農業向けのロボットも国内外で販売実績を増やしている。

日本のものづくりを、次の世代へ。
私たちは、日本の重工業業界の人手不足に本気で挑んでいます
〜足りない“手”を、未来の“力”で補う〜
現物認識
多機能加工システム
エグザップ XSAP®
特許申請中

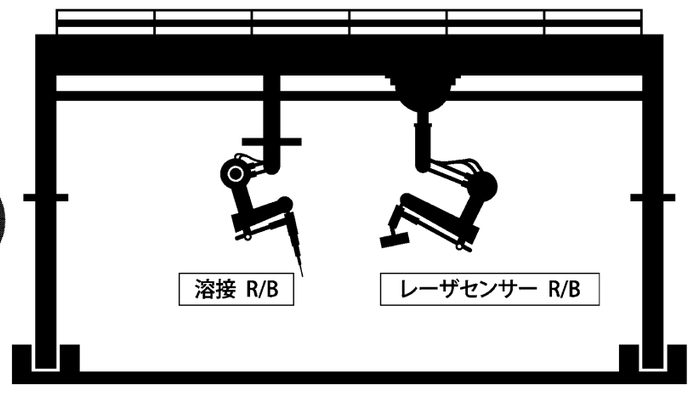

KUSAKABE 日下部機械株式会社
本社 〒561-0872 大阪府豊中市寺内1−2−2 TEL.06-6866-1131㈹／FAX.06-6866-0087
https://kusakabe-kikai.jp/
進歩を求めて励め 100th Anniversary

14700KN“横型バタフライ弁”耐圧試験機

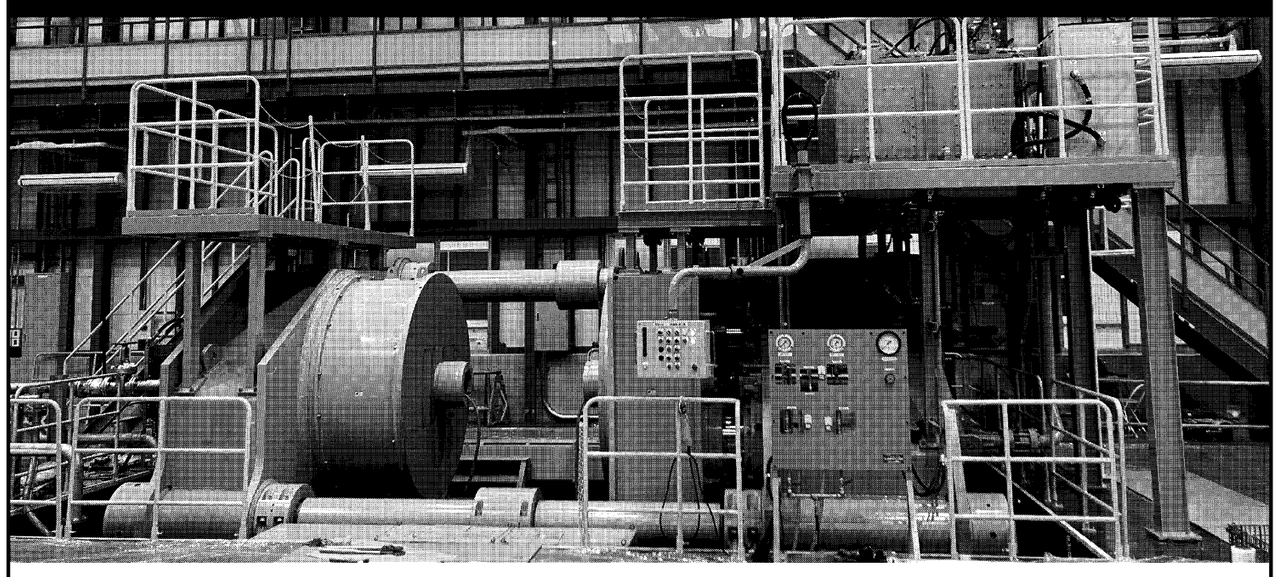

HYPREX®
“環境にやさしい水を活かした技術”「圧力を活かす」をコンセプトとする応用装置で顧客の問題解決型、提案型により多様化したニーズに応え得る装置の設計・製作を創業以来行っております。
商標「HYPREX」下での商品群は「TEST」「FORM」「easy」全て高圧技術をコンセプトとした製品です。
FORM TEST EASY
株式会社 山本水圧工業所
〒561-0835 本社・工場 大阪府豊中市庄本町2丁目8番8号
TEL.06(6334)4651㈹ FAX.06(6331)2516
E-mail：yamasui@hyprex.co.jp
https://www.hyprex.co.jp/
〒105-0013 東京営業所 東京都港区浜松町1丁目8番6号 FKビル5F
TEL.03(3459)8585㈹ FAX.03(3459)8769
E-mail：yamasui-t@hyprex.co.jp
大阪の元気!ものづくり企業