モノづくり「技（ワザ）」案内

PR　各社イチ押しの技術と製品

初心者が短期習得

ＮＣ旋盤教育用ソフト　Ｅラーニング版発売

大幸精機

大幸精機（大阪府八尾市本町6の11の21、小柴孝文社長、☎072・922・3066、FAX072・922・0053）は数値制御（NC）旋盤の未経験者向け技能教育用ソフトウエア「切削加工支援システム」のEラーニング版を発売した。このシステムは加工図面に基づき、NC旋盤での実際の部品加工の様子を工程順に動画で見られ、切削加工の基礎を学べる。ウエブブラウザーから使用可能で、大学2校と産学連携で開発した。CAD・CAMの習得にも向き、就職活動の予備知識として大学生や高校生の活用も期待している。使用料金は3カ月1万円。

同社は、これからNC旋盤を覚え、技術者となる人材に対して教育用ソフトを開発、CD―ROMで販売してきた。未経験者がNC旋盤加工プログラムや段取りを覚えるには、経験ある指導者に教えてもらうのが一般的。しかし、これらのソフトを使えば加工したい図面を見て内外径寸法や全長、その他の加工寸法を数値入力するだけで短期間で正確にプログラムを作成でき、技能の早期習得をサポートする。ホームページ（https://www.daikou-sk.com/soft/index.htm）からアクセスできる。

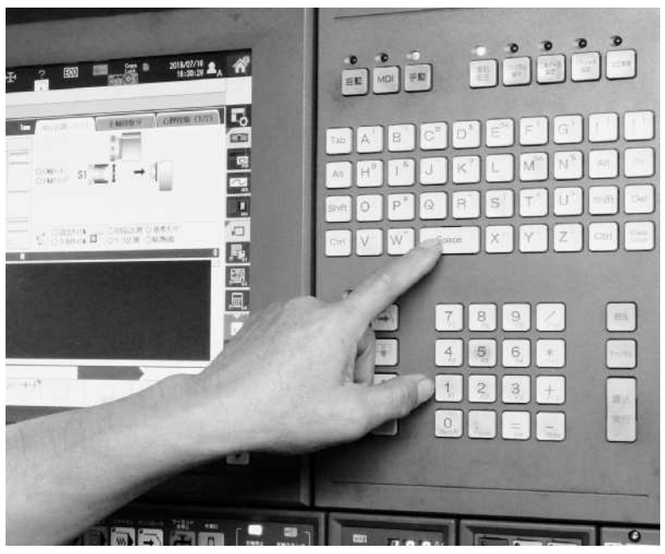

NC旋盤教育用ソフトの操作

薄肉加工用クランパー

川田鉄工　既存チャックに取り付け可能

川田鉄工（京都府京丹波町須知本町40、川田泰幸社長、☎077・82・0003）は、既存のチャックに取り付けて薄肉の加工を使用するチャックを対象とする。専用の生爪をセルフカットし、チャック中央に円柱状のブロック（ストッパー）を取り付けることで設置は完了。爪が閉じるとストッパー下部のピン（力ピン）が押し込まれ、連動してストッパー上部からワーク内径を押さえるピン（作用ピン）が突き出される。

作用ピンと生爪でワークの内外径を摘まむようにつかむため、ワークが歪むことなく強くチャッキングできる。爪はストッパーに当たるとそれ以上は閉じなくなり、作用ピンはバネの力でワーク内径を押さえる。これにより、油圧や空圧のように継続的に圧力を与え続ける場合でも、ワークを必要以上に歪めることがない。

価格は33万9000円（消費税別）から。ユーザーに合わせた受注生産で対応する。写真の2次元コード「QRコード」をスマートフォンで読み取ることで、同製品の特徴を動画で確認できる。

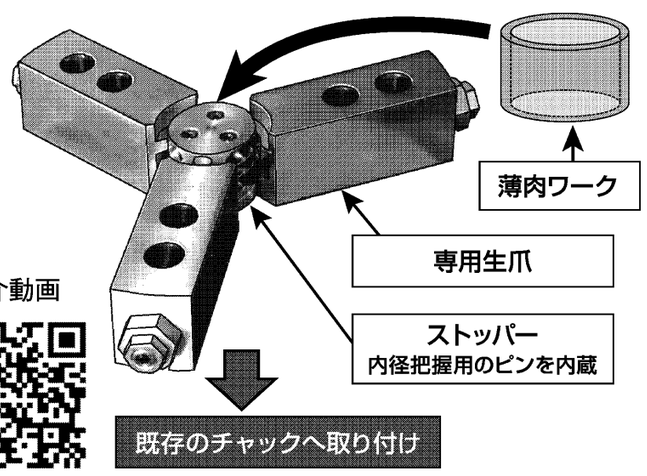

紹介動画

ジェントリークランプ

曲線部でも円滑走行

山崎　フレキシブル搬送システム

山崎（堺市南区三木閉148の1、山崎卓司社長、☎072・297・0168）は、ベルトやチェーン装置を使わず、長距離搬送が可能なフレキシブル搬送システムや、その構成部品を製造、販売している。搬送時の安定性に加え、搬送路を自由自在にレイアウトできるなどの優位性を備える。

多くの工業所有権を取得した同システムは、ステンレス製ガイドレールに平たん面とV字傾斜面を設け、それぞれの面に独自仕様のベアリングの外輪外径面を当接させて荷重を受ける機構を採用。直線レール部はもとより、曲線レール部でも遠心力の影響を受けて位置ずれを起こすことなく円滑で安定した走行を実現する。

また、同システムの構成部品を組み合わせることで、循環走行型コンベヤー装置を簡単に製作することが可能。コンベヤー駆動方法は用途にあわせてスプロケット駆動方式とスクリュー駆動方式の2種類から選択できる。

工場内の搬送機器、検査機器、ディスプレー用システム機器、食品・薬品機械などの用途に適している。

製品の詳細はホームページ（www.yamazakico.jp）に掲載している。

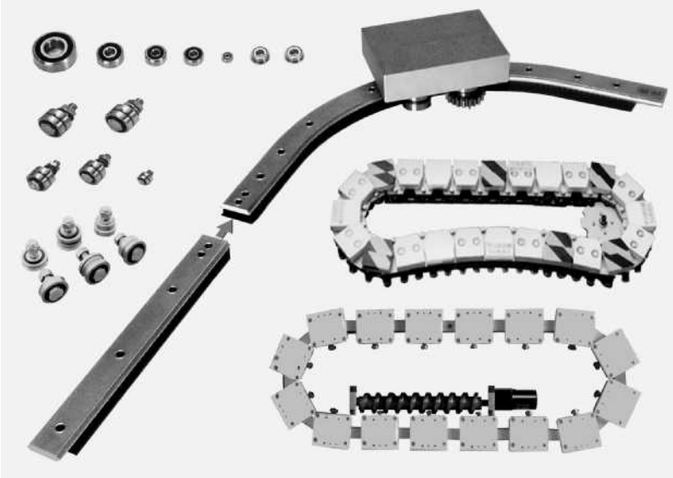

長距離搬送が可能なフレキシブル搬送システム

長尺シャフト加工で高シェア

青山シャフト工業　設備導入で生産力強化

青山シャフト工業（大阪市西区本田3丁目4の3、青山周平社長、☎06・6582・0454）は、各種産業機械に使われる長尺シャフト加工に力を入れている。2023年11月には数値制御（NC）旋盤と長尺汎用旋盤を新たに導入して稼働した。設備増強で生産性向上を図る。

一般的な長尺シャフト加工では、加工時に高速回転させると加工対象物（ワーク）がたわんで波をうってしまうことがある。

これに対して、同社は作業位置を指示・誘導するための治具を改良することでワークに負担をかけず、たわみを防ぐとともに、3―4段階の切削工程をわずか1工程で加工できるようにした。同加工技術は高品質を確保するだけでなく、コスト削減・短納期化に結びつき、長尺シャフト加工分野で高いシェアを獲得している。

同社は大阪のオンリーワン企業の認定も受けている。SS材、S45C材など鋼種に幅広く対応し、旋盤は12メートル、直径は800ミリメートルまで要望に応じたサイズのシャフト加工が可能。さらに、医療機器の部品加工も手がけている。医療向けはこれまで部材提供に限定していたが、産業用で培った加工ノウハウを生かし、X線機器用シャフトの加工を行う。

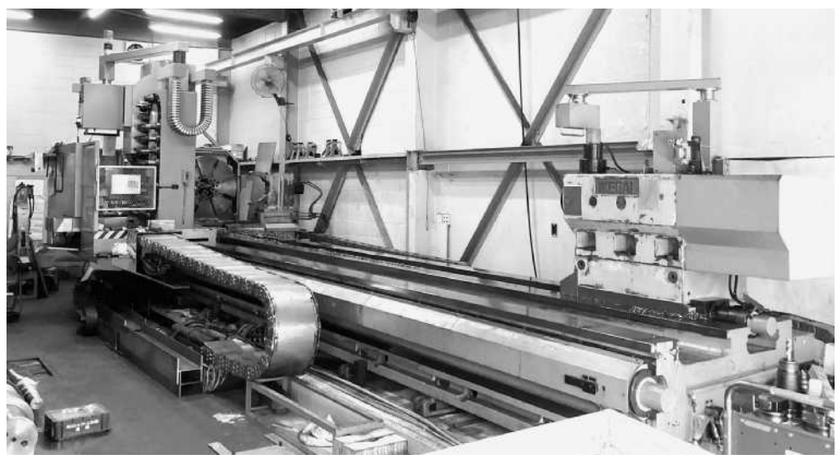

導入したNC旋盤

溝間の穴 バリ簡単除去

藤居製作所　小径ロング型工具

藤居製作所（京都府久御山町野村村東178の1、藤居隆社長、☎075・631・7370、FAX075・631・7348）は、穴開けバリを簡単に除去する小径ロングタイプのバリ取りカッターを発売した。

10LG、15LG、18LG用の各種を用意。販売中の、穴の内面に生じるバリが簡単に削り取れる「インナーカットLG型」が好評で、小径タイプ用に発売した。

キー溝中央のセットねじのバリや段差下段の穴の比較的狭いすき間にも入れるよう、小径でロングタイプの仕様にした。

従来のカッター同様、ねじ式で簡単に交換できる。また、サイズ違い（径・長さ）もぐ。短納期で製作できる。価格は1個2850円から。

人気のインナーカットLG型は、棒状ホルダーの先端につけたカッターを回転させバリを削り落とす。

自動車や空調機器に組み込まれる金属、エンジニアリングプラスチック、硬質ゴムなどの各パーツに対応し、同パーツ内部を通るシリンダーの損傷を防ぐ。

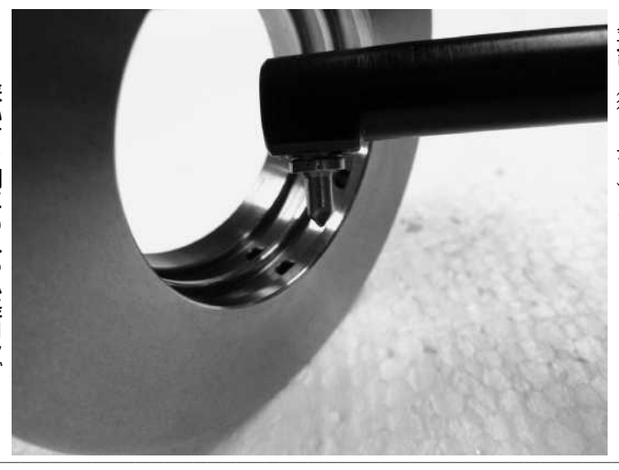

狭いすき間にも入る小径ロングタイプのバリ取りカッター

①川田鉄工 京都府船井郡
MC用インデックステーブルの製造・販売
②藤居製作所 京都府久世郡
小径ロングタイプバリ取りカッター製造・販売
③虹技 兵庫県姫路市
大型鋳物部品、環境装置　製造・販売
④白光機器 兵庫県加古川市
産業車両用荷重計、警報装置　製造・販売
⑤キクチ 大阪市城東区
エアーノズル、エアーヒーター設計・製造
⑥青山シャフト工業 大阪市西区
各種産業機械 長尺シャフト製造
⑦日昭商会 大阪市浪速区
鋼板建材・鋼板加工
⑧駒林鉄工所 大阪府東大阪市
大型金属機械加工
⑨ユーコウ産業 大阪府東大阪市
メカニカルシール設計・製作
⑩大幸精機 大阪府八尾市
精密機械部品、各種金属加工製造
⑪山崎 堺市南区
複合加工機、MCなど機械加工
monowaza

3300×7400　6Fプレート加工
平面度、平行度 0.05が可能です
大型 精密金属加工　製缶品の加工もできます。ご相談ください。
［主な設備］
●門型5面加工機（4台）最大加工範囲 W4000×L8250×H2050
●門型平面研削盤 最大加工範囲 W2080×L4200×H900
●門型プレーナ（2台）最大加工範囲 W3000×L7000×H1300
●ラジアルボール盤（2台）
●天井走行クレーン 15t 他8台
大型商品の運搬の件はお問合せ下さい。
株式会社 駒林鉄工所
本社 〒578-0901 東大阪市加納3-13-35 TEL.072(960)0158 FAX.072(965)1790
若江工場 TEL.06(6732)6020 FAX.06(6732)6029　桜町倉庫 TEL.072(984)5203 FAX.072(982)6106
URL https://www.komabayashi.com/ E-mail info@komabayashi.com

新 Pata・Gun 新・パタガン 回転波動ノズル　特許出願中
耐久性UP! 回転性UP! エアー消費量は従来比の2/3DOWN! それでよりパワフル!
スタンダードタイプ SPG-40
ミニタイプ SPG-25
●強力な波動がすみずみまで到達するため、従来方式よりも水切り・除塵洗浄等の作業には大きな効果が得られます。
●小口径の穴から噴出するエアーが回転振動により拡散されるため、従来の定常流方式よりも少ないエアー（または液体）消費量で広範囲の処理が可能になり、処理時間も短縮できます。
●生産ライン上のビン・缶・プラスチック容器等はもちろん柔らかく変形し易い立体物（袋詰め食品等）にも対応できます。また軽量でスリップ・転倒しやすい物の処理も容易になっています。
●ボディはWカバーで従来品より丈夫になり音も静かになりました。
株式会社 キクチ
〒536-0004 大阪市城東区今福西2-3-5
☎06(6931)0480　FAX06(6931)0213
URL https://medas.co.jp　E-mail:info@medas.co.jp

「フロンを使わない」小型クーラー
ボルテックスクーラー
圧縮空気を供給するだけで低温空気が発生!
ボルテックスチューブ　コールドエアガン　動画はこちら
■用途：加工時の刃先冷却、ノコ歯の研削時の冷却、ハンダ冷却、接着時冷却、樹脂成型品等の冷却
パネルガードクーラー　■用途 制御盤冷却 工業用TVカメラ冷却 周囲温度80℃まで対応
スレッドガードクーラー　■用途 工業用ミシンの針、糸冷却 小型刃物の冷却
虹技株式会社 環境エンジニアリング事業部 機械営業グループ（トランスベクター）
本社 TEL.079-236-3813 FAX.079-236-8878
東京支社 TEL.03-6436-0261 FAX.03-6436-0264 https://www.kogi.co.jp/
総代理店 株式会社 日伝 TEL.06-7637-7000 https://www.nichiden.com/
杉本商事株式会社 TEL.06-6538-2665 https://www.sugi-net.co.jp/

確かな実績と絶え間ない研究で現場の多様なニーズにお応えします。 since 1946
ご注文～成型・寸法加工～建設現場へとスピーディーにお届け
■生産設備一例
キーストンプレート
デッキプレートV50
ルーフデッキ
コルゲートR浪
コンベヤカバー
角浪サイディング 90型・800型
■高耐食鋼板建材一例
エスジーエル®
ZAM®・KOBEMAG®
ナルカラー®（ステンレス）
ヨドHyper GLカラー
ガルバリウム鋼板
キーストンプレート　エンドクローズ キーストン　キーストン溝蓋・型枠
デッキプレート V50　ルーフ88　角浪サイディング 90型・800型
大浪・小浪・スレート小浪 ヨドプリント（リブ浪）　R浪成型 コンベヤカバー　高耐食鋼板建材
株式会社 日昭商会
▶お問い合わせは 営業本部
TEL.06-6633-1761 FAX.06-6643-7762
〒556-0001 大阪市浪速区下寺3丁目4番5号
日昭商会 Q検索
http://www.nissho-shoukai.co.jp
スマホご利用の方はこちらから➡

メカニカルシール
静止型アウトサイド式 カートリッジ メカニカルシール
■充実のラインナップ
耐圧性・耐熱性・耐摩耗性・粘性・耐食性・回転性能など多種多岐にわたる流体に最適なご提案をいたします
■信頼のメンテナンス
顧客志向の最善体制でお客様の信頼にお応えします
■顧客の「困った」に緊急対応!
設計・製作からメンテまで、軸封・密封・シールの事ならなんでもご相談ください
搅拌機用 ドライシール（スリーブ式）
株式会社 ユーコウ産業
〒578-0967 大阪府東大阪市新鴻池町12―33 TEL.072(963)7700㈹ FAX.072(963)6336
https://www.yu-kou.net　e-mail info@yu-kou.net

スピード警報装置
デジタル荷重計やアナログ式荷重計、スピード警報装置など安全機器を豊富に取り揃えています。
スピードの出し過ぎは大事故につながる!
スピード警報装置の特色
●電子設計による演算比較する高信頼性。
●センサーは非接触式なので摩耗及び機械的誤差がない。
●速度設定及び車軸高さの選択は非常に簡単。
●大容量の外部接点の為、別途回転灯及び警報ブザーの取付けが可能。
●警報ランプは見やすい赤色ランプの点滅。
●広範囲に使用出来る電源（DC10～50V）
●国内のほとんどのフォークリフトに取付可能。
●電源接続ミスによる破壊防止回路内蔵。
スピード警報装置を取付けて安全運転を!
白光機器株式会社
〒675-0113 兵庫県加古川市平岡町中野581-1
TEL079(437)0630(代)　FAX079(437)0444
www.hakko-kiki.co.jp