第12回 キャンパスベンチャー

審査講評

CVG東北審査委員会委員長　松田 宏雄

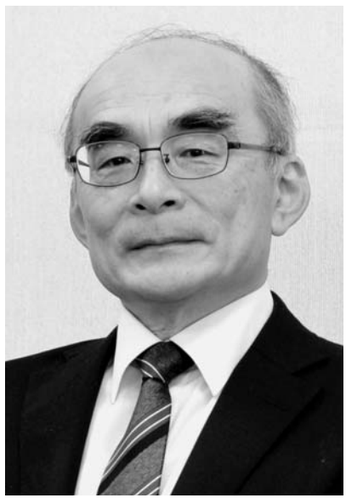

起業精神あふれる姿勢を評価

第12回キャンパスベンチャーグランプリ東北には、東北地域10校から15件の応募がありましたが、昨年の半数以下と大幅に減少しました。今回の応募内容には、最近の数年間に多かった東北農産品を活用した食品開発が全くなく、学生生活を身近なアイテムから考えることは必然かもしれませんが、学生諸君が着目するポイントが近視眼的になっているとも言え、世界に羽ばたく若者としては少し頼りない印象も受けました。

今回の審査は、書面審査によって6件の提案に絞り込み、昨年12月6日にプレゼンテーションと質疑応答による評価を行いました。それぞれ、新規性・独創性、事業実効性、市場性などを中心に審議しました。書面審査の時点から高評価を得た3提案とその他の提案の評価は変化せず、プレゼンテーションを工夫する点からも物足りなさがありました。

そのような応募状況ではありましたが、最優秀賞に選ばれた米沢工業高等学校専攻科から提案された導光板LEDを活用するデザインアイテムの事業化提案は、ものづくりへ消費者を参加させる「ものづくり教室」とタイアップさせた発想と、模型を示して質疑応答に応える準備の周到さが、過去の受賞案件と比べても遜色のない起業精神にあふれるものとして高く評価されました。

米沢工業高等学校専攻科は第2回から途切れることなく応募されており、これまでにもいくつかの賞を受賞されておられましたが、最優秀賞は初めての受賞となりました。学生の起業提案力もさることながら、先生方の長年に渡る指導の効果があがったと推察する次第です。

この最優秀賞を含め各賞の栄冠に浴された皆様には、心からお祝い申し上げます。本当におめでとうございました。

新事業を立案する上で支援することや学生の旅行体験の活用など、自らの生活周辺に着目したものが目立つという特徴がありました。

プレゼンにも熱がこもる

特別賞　日刊工業新聞社賞

学生をつなぐ地域に根づいた中古本取引仲介サービス「Book Hub」

東北大学　古本 雄大　荒舘 笙　吉田 泰洋

古本さん

大学生が直面する課題がある。教科書が高いことだ。しかし、経済的問題が学びの障壁にはなってはならないと考える。

近年「メルカリ」や「フリル」など、ユーザ間で取引をするCツーC（消費者間）市場が目覚ましい伸びをみせている。一方、書籍に特化したCツーCアプリケーション（応用ソフト）はまだ登場していない。

アプリ開発 書籍に特化

私たちはここに着目し「教科書を安く手に入れたい、誰かに譲りたい」という思いをつなげる中古本フリーマーケットアプリ「Book Hub」を開発した。バーコードで簡単に出品でき、実際に対面する取引によって、郵送費削減や諸手数料の無料化が可能だ。

同アプリは学都仙台から中古書籍取引の「ハブ」を全国各地に点在させ、学ぶ者にとって経済的負担が少ない社会、物を大切に共有する社会を目指す。今後はIT×教育の社会問題解決サービスとして事業を展開し、より多くの人の役に立ちたい。

奨励賞

Travel Seeker ～ファインディング地方～

国際教養大学　奥谷 岳人　河合 達也　大久保 龍嗣

奥谷さん

田舎体験 学生が紹介

私たちが住む秋田県を含め、地方部が訪日観光客の誘致に成功しているとは言いがたい。その原因の一つは、外国人観光客のニーズを一元的に捉えてしまっていることだと考えた。海外から見たいわゆる「日本」を思わせる文化遺産を売り込むだけでは、観光客にメジャーな観光地から地方に来るだけの動機を与えられない。

「Travel Seeker」は、外国人観光客向けに田舎体験を中心とする新しい日本の楽しみ方を紹介するウェブサイト。同サイトでは、グリーンツーリズムなど地方特有の魅力に根ざした観光スポットを学生が体験し、コラムにまとめて紹介する。旅行を刺激的でイメージしやすいものにし、地方に外国人観光客を呼び込むことを目指す。

審査委員からは鋭い質問が出された

CVG東北審査委員会　（敬称略）

委員長
松田　宏雄　（産業技術総合研究所東北センター所長）

委　員
岩瀬　恵一　（東北経済産業局地域経済部長）
守　和彦　（宮城県産業技術総合センター所長）
齋藤　幹治　（東北経済連合会常務理事事務局長）
八島　和彦　（みやぎ工業会専務理事）
佐久間　直勝（宮城産業人クラブ副会長）
饒波　正紀　（日刊工業新聞社東京支社長）

アドバイザー
山口　竜三　（東北経済産業局地域経済部産業技術課特許室長）

東北地区4産業人クラブ

宮城産業人クラブ　会長 工藤治夫
仙台市青葉区上杉1丁目5-15
日本生命仙台勾当台南ビル
TEL：022-225-8734
FAX：022-225-8736

山形産業人クラブ　会長 松村英一
山形市本町2-1-2
富国生命ビル
TEL：023-631-8932
FAX：023-631-8797

福島産業人クラブ　会長 藤原英男
福島市太田町8-8
リアルスウィート福島駅前203
TEL：024-573-6105
FAX：024-573-6106

いわき産業人クラブ　会長 竹内三男
福島市太田町8-8
リアルスウィート福島駅前203
TEL：024-573-6105
FAX：024-573-6106

Shelter® 木造都市®のパイオニア
株式会社 シェルター
本　社／山形市松栄 1-5-13　tel.023-647-5000
KES 営業本部／東京都港区芝 5-13-15 芝三田森ビル　tel.03-5418-8800
www.shelter.jp

地域の発展と技術革新に挑む リーディングカンパニー
株式会社 植松商会
〒984-8680 仙台市若林区卸町三丁目7-5　TEL:(022)232-5171　FAX:(022)284-3801
営業所：八戸・宮古・北上・一関・古川・仙台大和・石巻・仙南・福島・原町・白河・横浜
http://www.uem-net.co.jp/

お客さまからのご要望にお応えいたします。
わたしたちユアテックは、総合設備エンジニアリング企業として、
お客さまが求めている心ゆたかな生活の実現に向けて、
電気、空調・給排水、情報通信、土木・建築、リニューアル分野において
安全で快適な環境づくりをお手伝いいたします。

総合設備エンジニアリング企業
Yurtec
株式会社 ユアテック
http://www.yurtec.co.jp/
本　社／仙台市宮城野区榴岡4丁目1-1　〒983-8622　TEL.022-296-2111
東京本部／東京都千代田区大手町2丁目2-1　〒100-0004　TEL.03-3243-7111
支　社／青森・岩手・秋田・宮城・山形・福島・新潟・北海道・横浜・大阪

想像をはるかに超える
発想とテクノロジーで、
夢のある未来社会を実現する。

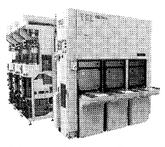
プラズマエッチング装置 Tactras™
TEL 東京エレクトロン宮城株式会社
エンジニア募集中！　東京エレクトロン宮城 採用　検索
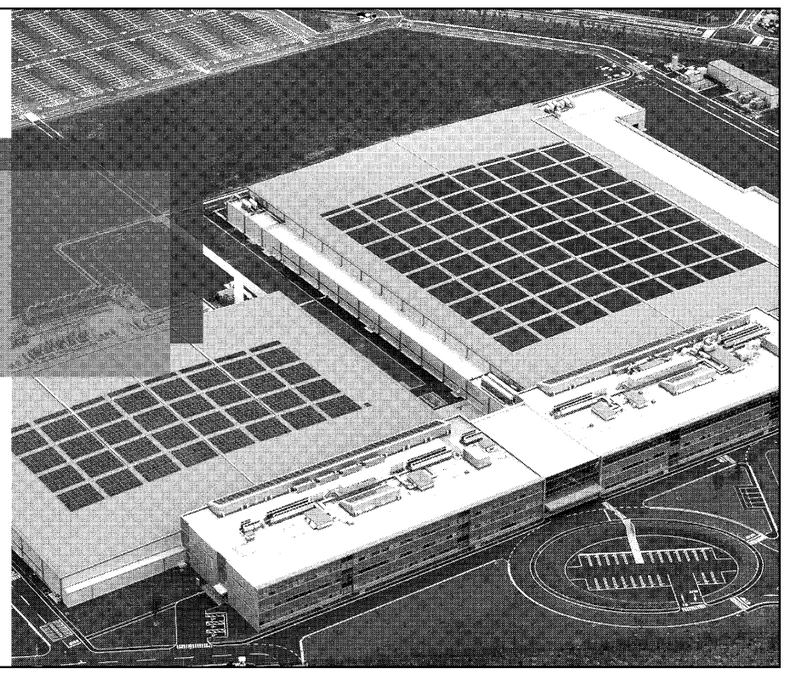

キャンパスベンチャーグランプリ東北
を 応援します