お知らせ

高圧ガス保安協会
平成27年度高圧ガス製造保安責任者試験等実施のお知らせ

高圧ガス保安協会は、高圧ガス保安法及び液化石油ガスの保安の確保及び取引の適正化に関する法律に基づき、平成27年度高圧ガス製造保安責任者試験、高圧ガス販売主任者試験及び液化石油ガス設備士試験を次の通り実施します。

【試験日】（筆記試験）
◆11月8日（日）
午前9時30分から

◆受験資格
年齢、学歴、経験に関係なく誰でも受験できます。

◆受験案内書の配布等
◇電子申請
高圧ガス保安協会のホームページに掲載
◇書面申請
全国の担当試験事務所で配布中

◆受験申請の受付期間
◇電子申請
8月24日（月）午前10時―9月4日(金)午後5時まで高圧ガス保安協会のホームページ上で受付
◇書面申請
8月24日（月）―9月4日（金）まで受験を希望する試験地の担当試験事務所で受付

詳細は左記へお問い合わせください
お問い合わせ先＝高圧ガス保安協会　試験センター、☎03・3436・6106
ホームページ＝http://www.knk.or.jp

日本発明振興協会
第3回発明と音楽の集い

（公財）日本発明振興協会では、IGZOの発明者、細野秀雄氏（東京工業大学教授）の講演と、ヴァイオリニスト奥村智洋氏によるコンサートを実施します。

講演と音楽の二部構成で一般の方々にも科学技術に関心を高めてもらう趣向です。

【日　時】
7月17日（金）
午後6時30分
（開場6時）

【会　場】
白寿ホール（東京メトロ千代田線　代々木公園駅または、小田急線代々木八幡駅より徒歩5分、または、渋谷駅よりバス）

◇チケット
1000円
全自由席
チケットぴあ（http://t.pia.jp/）☎0570・02・9999（Pコード266―524）よりお求めください。

お問い合わせ先＝（公財）日本発明振興協会、☎03・3464・6991

シンクスマイル
多数の企業に人気「Hoooop」

㈱シンクスマイルは、社員同士がほめあうことで360度の人事評価を可能にした、社内モチベーションSNS、Hoooop（フループ）の開発・販売を開始しました。

「Hoooop」は、『感謝・承認・賞賛・期待』という本来目に見えない行動を「①見えて②実感できて③貯められる」インターネットのツールです。

「Hoooop」を活用すると、社内のコミュニケーションの質が向上し、組織が明るくなります。

社員に企業理念が浸透すると離職率低下や、従業員の満足度向上につながることが実証されています。

45日の無料トライアルもご用意しておりますので、是非ホームページにアクセスしてください。

お問い合わせ先＝㈱シンクスマイル、〒150―0002東京都渋谷区渋谷1の14の16野村証券ビル6階、☎03・6892・5100
ホームページ＝http://www.hooop.me/

新日本印刷
あなたの本『簡単本』に思い出を！

エッセイ、料理本、旅行記など、日頃書き続けた原稿が「エッセイA5判・B6判80ページ11万円から」という料金で本にできます。

書籍や雑誌など編集企画、印刷に実績を持つページ物専門の新日本印刷が、制作のお手伝いをいたします。

イラストを入れるなど様々なご希望にお応えし、見栄えのある本を提供させていただきます。

初めての方、原稿をお持ちの方、作品の入稿から印刷・製本・発送まで担当スタッフがしっかりサポートさせていただきますので、安心してお任せください。

まずはお問い合わせ、ご相談ください。

お問い合わせ先＝新日本印刷㈱、〒162―0801東京都新宿区山吹町342、☎03・3269・3611
E-mail info@sinnihon.net

人材情報

知財ワークス
知財専門家求人転職活動支援のエキスパート

「知財ワークス」は、弁理士、特許技術者、サーチャー、翻訳者など知財のスペシャリストのための求人・休職サイトです。

知財の求人・求職サイト
知財ワークス.com

独自のネットワークでピンポイントのニーズに対応した人材をご紹介します。

年齢制限などで転職が難しい方もお任せください。

求職者情報の登録は無料です。

【最近の主な求人例】
①アクシス特許業務法人
②特許デイタセンター
③㈱廣済堂
④SUN・GROUP
⑤ダイヤモンド電機
⑥山の手合同　国際特許
⑦㈱不二工機

【最近の主な求職例】
①サーチャー（愛知・岐阜）
②化学系知財（東京・大阪）
③外国特許事務（東京）
④医療系知財（東京）
⑤半導体関連（東京）
⑥電気・機械（各地）

弊社ホームページで、求人・求職情報を是非ご参照・ご利用ください。

お問い合わせ先＝知財ワークス㈱、☎090・7820・7088
E-mail info@chiza i-works.com
ホームページ＝http://www.chizai-works.com

スペースプラザ

新製品

エクストエンジニア
360日24時間稼働「切削加工のコンビニ工場」とベトナム工場

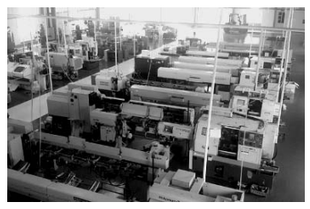

エクストエンジニアは130台以上の生産設備を360日24時間稼働し、小ロット品、量産品（写真上）をお客様の必要な時にお届けする加工工場です。

「スピーディに、フレキシブルに、リーズナブルに」でお客様のご要望にお応えすべく、NC旋盤、マシニング、NC自動旋盤だけでなく、切削、ワイヤー加工、表面処理などの二次加工も可能です。

また、24時間以内の見積提示と徹底した工程管理を行い、さらに低コストで高品質を誇る量産品を、本社工場と同様の設備と品質管理体制のベトナム工場（写真下）で生産し、利便性に優れた工場として好評をいただいております。

【主な設備】
NC旋盤35台、NC自動旋盤35台、マシニングセンタ20台、その他ワイヤー放電・円筒切削・平面切削・フライス盤・切断機・白黒アルマイト・各種メッキなど

お問い合わせ先＝㈱エクストエンジニア、〒963―4602福島県田村市常葉町常葉字七日市場66、☎0247・77・4196、FAX0247・77・4197
E-mail info@extengineer.co.jp

INIHAnS
建設業の請負マッチングサービス本格開始

イニハンス（大阪市中央区島町）は、建設業の職人サポートを重視したマッチングサービス「請なび（うけなび）」サービスを本格始動しました。

「請なび」では、企業から職人へ発注工事の情報を携帯アプリに配信し、職人が閲覧して価格や現場住所など、様々な情報を見たうえで応募することができます。

これにより、職人の労働環境が良化し、建設業の人手不足を根本から改善していく事ができます。

これまでの案件情報は閉鎖的で職人は受注する案件を選択することができませんでしたが、「請なび」を利用することでそういった状況を改善することができます。

また、企業としては、案件登録するだけで多数の職人へと情報を発信することができることで、外注職人との出会いが増加し、これまでのように職人確保に苦労することが少なくなります。

お問い合わせ先＝㈱INIHAnS、〒540―0034大阪市中央区島町2の1の15ITビル9階、☎06・6809・5160、FAX06・6809・5189
担当＝白田

日本サブリース
安定した収益をあげる「マルチオフィスサブリース」

日本サブリースでは、安定した収益を長期にわたり確保できる事業「マルチオフィス（賃貸建物）サブリース」をご提案します。

現在様々な土地活用が多様な業種・業態として聞かれる中、大手企業などの営業所に特化した低層型建物を長期（30年）に渡り賃貸契約させていただきます。

低層建物にする事で建築費を抑え、高利回りをお約束します。

また、長期契約させて頂くことで、安心して融資を利用することができます。

弊社が企画設計・施工いたします「マルチオフィス」は、テナントとして上場企業及びその関連企業様が多く、賃貸建物としても高い評価をいただいております。

そのため、他のエリアからのご要望も多く大変ご好評をいただいております。

大阪・京都・神戸の遊休土地、または、低稼働率の物件（土地）をご所有の企業様、または個人様は、是非一度ご相談いただきますようお願いいたします。

お問い合わせ先＝㈱日本サブリース、〒541―0014大阪市天王寺区玉造元町3の9、☎06・6765・9101、FAX06・6765・9102
担当＝寺中稔郁

みはし
本格派天燃木製トップオーバルドア新発売

華飾材の総合メーカーみはし㈱では、長く使うほどに愛着の湧く天燃木を使い、トップ部分が緩やかな楕円形を描く内装用『トップオーバルドア』（受注生産品・無塗装品）15点を5月に新発売しました。（写真右）

『トップオーバルドア』の魅力は、上部のゆるやかで優美なフォルムです。

欧米住宅では、よく見かけるスタイルですが国内生産の数は少ない。『トップオーバルドア』には、五つのタイプがあります。

①ステンドグラスタイプ（4種）
②ガラス入りタイプ（5種）
③飾りモール財組み込みタイプ（3種）
④フラットパネルタイプ（2種）
⑤ルーバータイプ（1種）

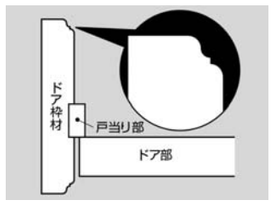

ドア枠サイズは、間口800×高さ2050×見込み160×見付け30ミリメートルの戸当たり・下枠付で、付属品としてドアハンドル、金具、蝶番が含まれます。

ガラス入りタイプのガラスの厚さは6ミリメートルで透明・カスミの2種から選択が可能です。

また、ディテールのこだわりを感じさせるのが、ドア枠見付に施された上品な面材加工です。（写真左）

インテリアに合わせて塗装を施すことで、高級感あふれる空間創りを愉しめ、各個室へいざなう扉のアイテムとして一般住宅やレストラン、宿泊施設、レジャー施設などを魅力的に彩る逸品です。

製品の詳細は、ウェブサイト、または検索サイトで『新製品トップオーバルドア』を検索してください。

お問い合わせ先＝みはし㈱、〒351―0101埼玉県和光市白子3の26の43、電話048・464・0384、FAX048・466・1034
ホームページ＝http://www.mihasi.co.jp

ユーベック
精密ろ過装置「サラマンダーエース」

ユーベックは、特殊ろ系とサイクロン方式を合体させた金属加工用精密ろ過装置「サラマンダーエース」を発売しました。

【特　徴】
フィルター装置の内部に設置した極細の糸を束ねた濾材と遠心分離方式によって、粒径5マイクロメートル以下の微細なスラッジを除去します。

特に微細な屑が発生する研削加工向けで高い能力を発揮。磁性体はもちろん、非磁性体スラッジも精密にろ過できます。メンテナンスや設置が容易で低価格です。

水溶性、不水溶性加工液ともに使用可能で、研削加工のほか、マシニングセンターなどあらゆる金属加工現場で使用できます。

【高精度加工、コスト削減に貢献】
ユーベックは金属加工用小型フィルターや大型集中ろ過装置が得意。これまでに様々な加工現場の高精度加工やコスト削減に貢献しています。

お問い合わせ先＝㈱ユーベック、〒464―0848愛知県名古屋市千種区春岡1の1の2YAMAMAN仲田ビル6の3、☎052・761・2728
ホームページ＝http://uvec.co.jp

昭和マシンツール
精密加工を短納期で

昭和マシンツールは、「短納期」と「精度にこだわったものづくり」をモットーに超合金、鋼、非鉄金属など、あらゆる素材の精密機械加工を行っております。

精密加工の技術を生かし、耐磨工具や金型用ダイス・パンチ、検査治具、加工治具、各種ゲージ（はさみゲージ・栓ゲージ）など難しい精度を要求される治工具の設計、製作から金型、治工具、消耗品の改善提案もいたします。

また三次元測定器を活用した検査請負もおこなっており、少人数を生かし小回りの利いた対応をいたします。

お問い合わせ先＝昭和マシンツール、㈱〒470―0162愛知県愛知郡東郷街大字春木字千子545の52、☎0561・39・2711、FAX0561・39・2772
営業担当＝小岱（こぬた）幹枝　梶間裕史
北九州営業所　☎093・475・3838、FAX093・474・0278
ホームページ＝http://hp.nagoya.cci.or.jp/shouwa-machine-tool/

ハマキャスト
長寿命・低価格「ハマキャスト外装仕上げ材」

「ハマキャスト外装仕上げ材」は、建物の外観を現場で吹きつけ成形し、美しく格調高い石材調の外壁に一新する人工石です。その種類は、御影石、大理石、砂岩など、天然石と見分けがつかないほど精緻なものです。

超耐候性のトップコート（ニューハマトップ）により、変褪色せず、汚れず、50年間メンテナンス不要の外装材です。

優れた機能を持つ高品質な材料と、高い施工技術を持つ『匠』達の手による完全責任施工によって創出される作品です。

これらは、従来の塗装やタイル外壁などと比べて定期報告制度の点検など、維持管理費用（コスト）の大幅な節減が期待できます。

さらに、建物の資産価値を向上させ、所有者や利用者の満足度の向上が期待できます。

長寿命外壁は保全・補修回数を減らすことになり、省エネ・省資源、二酸化炭素削減など地球環境保護に貢献します。

お問い合わせ先＝㈱ハマキャスト、〒530―0047大阪市北区天満4の14の3リゾートトラスト御堂筋ビル7階、☎06・6311・6888、FAX06・6311・5455

コミー
正面に貼るだけで安心通行「FFミラー通路」

通路で起こる衝突などの事故やトラブルは、死角があるために起こります。

コミーが発売した「FFミラー通路」は、フラットなのに視野が広く、目の高さに貼るだけで死角をカバー。ヒヤリ・ハットを解消し、安全・安心な環境を実現します。

すでに日本ヒューレット・パッカード新本社や、トヨタ自動車のオフィス棟などに納入しています。オフィス、学校、病院、工場、商業施設など、あらゆる通路の衝突防止に役立っています。

「FFミラー通路」は、車いすの衝突対策としても有用です。車いすの先端は目の位置よりも前にあるため、曲がり角で衝突がおこりやすく、ミラーがあれば死角が自然と目に入り、車いすでも安心して通行できます。

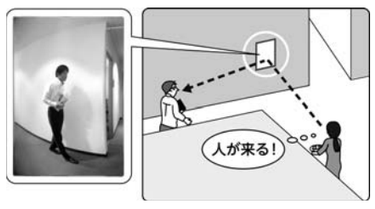

グッドデザイン賞受賞商品。お試し無料貸し出し制度を利用して見え方を確認することもできます。

お問い合わせ先＝コミー（株）、〒332―0034埼玉県川口市並木1の5の13、☎048・250・5311
ホームページ＝http://www.komy.co.jp

ラコス
ボイラーの「清缶剤」不要　装置の施設導入が急拡大

ボイラーを使用している工場はそのランニングコストの大半が「清缶剤の他一部管理薬剤」（以下清缶剤・薬剤）の費用といわれます。今回のご紹介はその清缶剤・薬剤が不要になるという画期的な装置です。

《実用新案特許取得済》

平成21年に発売された本装置は、3年間毎年9台と低調でした。平成24年以降、費用対効果の大きさが注目され急成長しています。24年は25台、25年は47台と倍増し、26年の37台の内10台と、27年の27台の内19台はリピート設置でした。（グラフ参照）

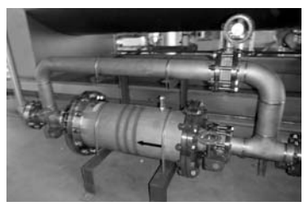

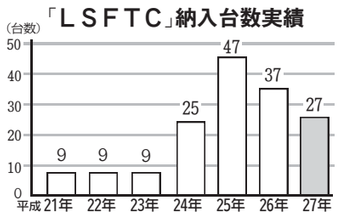

本装置導入のその効果は、①設置した日から清缶剤・薬剤が不要②清缶剤など投入機器・場所・人件費が不要③水中溶存酸素によるボイラー壁面の発錆を抑制④ボイラー内壁が不動態化し、赤錆が黒錆に変化（ボイラー寿命の延長化）⑤ボイラー内壁のシリカなどがはくりするため、ボイラーの熱伝導率が（熱効率）がアップする⑥電気伝導率が安定するためブロー回数が減り、燃料費や電気使用料金が低減する⑦清缶剤・薬剤を使用しないためボイラー排水の排水処理作業が軽減する⑧担当者は清缶剤・薬剤を扱わないため、健康管理で安心

これらの効果を確認するために、平成21年5月より試験設置を行い設置方法や効果測定（公的指定機関の水質検査結果）などを経て予想以上の好結果を得ることができました。

現在165カ所198台のボイラーに設置しています。

都内大手結婚式場や、大手清涼飲料メーカーにも導入され、装置の効果が証明されました。（写真は本機器バイパス装置付）

本装置の設置により、清缶剤を初めとするボイラー関連のコストダウンはもちろん、関連経費の大幅な節減で、製品製造コストを大幅にダウンすることが可能になりました。

◇その他、①電源不要②メンテ年1回／缶体・濾剤洗浄・補充③仕様、能力その他はお問い合わせください。

お問い合わせ先＝ラコス㈱、〒105―0001東京都港区虎ノ門5の13の1虎ノ門40MTビル別館2階、電話03・5473・0335、FAX03・5473・0563
ホームページ＝http://www.lacos.co.jp