広範囲に濡れないミストを

大量噴霧

GR GA-REW® www.ga-rew.com

メカスイングミスト

特許第4926290号　※類似品にご注意ください。

メカスイングノズルにスプレー機能を追加し、
微粒子を広範囲に噴霧します。
従来のトルネーダーシリーズと比べて、より大量にミストを噴霧することが可能になりました。（0.5MPa時、最大で毎分約300ミリリットル）

メカスイングミスト
ボトルタイプ
MS-70-SP-B
・吸い上げタイプ
・1リットルボトルタイプ
・流量コントロールバルブ付
・ON/OFF バルブ付
・エアー接続部：
　ワンタッチカプラープラグ 1/4

メカスイングミスト ノズルユニット
MS-70-SP-C
・吸い上げタイプ
・流量コントロールバルブ付
・エアー接続部：R1/8

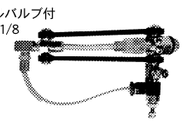

メカスイングミスト
MS-70-SP-C-VPL
・吸い上げタイプ
・三脚取付け用ネジ穴
　（1/4-20UNC）台座仕様
・流量コントロールバルブ付
・ON/OFF バルブ付
・エアー接続部：
　ワンタッチカプラープラグ 1/4

水道直結型メカスイングミスト
MS-70-SP-C-D
・水道直結タイプ
・三脚取付け用ネジ穴
　（1/4-20UNC）台座仕様
・流量コントロールバルブ付
・ON/OFF バルブ付
・エアー接続部：
　ワンタッチカプラープラグ 1/4

共通仕様｜エアー圧：0.5～0.8MPa　エアー量：0.5MPa時 195リットル/分
噴霧量：0.5MPa時 300ミリリットル/分

用途：●加湿　●除電　●薬液噴霧　●パネル洗浄　●粉塵沈降　●コーティング
対応業種：電機・電子、機械、自動車、鉄鋼、印刷、食品工場、板金塗装等 各種製造現場

ガリュー http://www.ga-rew.com/　エアブロー　ガリュー　検索
〒167-0042 東京都杉並区西荻北5-1-7　TEL.03-6765-0099　FAX.03-6762-0909

工具観察台 シャチカメ

CCDカメラで工具を任意の視点で観察

小径工具の観察

刃先の磨耗状態確認

工具測定装置 アテーナ

ボールエンドミル等のR精度を正確に測定可能

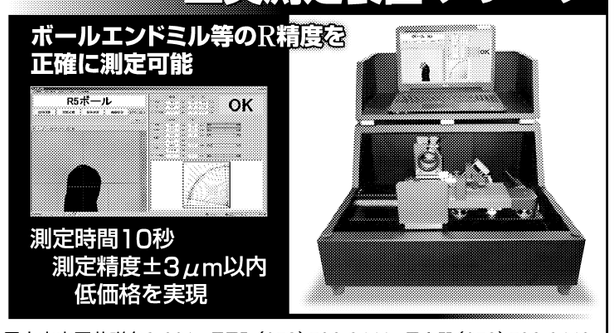

測定時間10秒
測定精度±3μm以内
低価格を実現

BTT.CO.,LTD. ビーティーティー株式会社　名古屋市守山区花咲台2-801　TEL（052）736-8441　FAX（052）736-8443
http://www.btt.co.jp　e-mail info@btt.co.jp

調整式なのに
20,000回
開閉試験クリア！

トルクが4N·m未満にならず
蓋の落下トラブルを
低減！

トルク固定側
常に4N·m

トルク調整側
0～4N·m
調整可能

蓋や扉をピタッと止めるフリーストップ機能

LAMP®
調整式トルクヒンジ
HG-ITJ4080 PAT.P

SUGATSUNE スガツネ工業
LAMP 印の機能&デザイン金物メーカー
お問合せ先（テクノフィールド事業部）
TEL：03-3851-1122 ／ FAX：03-3861-1621
MAIL：tecf1@sugatsune.co.jp
東京都千代田区岩本町 2-17-9 〒101-0032
国内拠点：仙台、神奈川、名古屋、京都、大阪、福岡
海外拠点：中国、米国、英国

アイデアネーミング賞

宮島醤油
ゲキ的味チェンジ！コクプラス！

宮島醤油（佐賀県唐津市、宮島清一社長、0955・73・2151）の「ゲキ的味チェンジ！」「ゲキ的コクプラス！」は、その名の通り〝劇的〟に即席ラーメンの風味を変化させる調味料をコンセプトに開発した。袋めんなど、改良が進むめんに対して「スープが物足りない」という、若い男性がメーンターゲット。

めんをおかわりするたびに、からし高菜や紅ショウガなどで味を変える地元・九州の習慣を基にした。

調理したラーメンに加えることで辛みやコクを強調して満足度を高める。

開発のヒントは博多ラーメンの「替え玉」。

営業本部企画課課長代理・山田　覚氏　即席ラーメンは誰もが食べている国民食。食べ方も人それぞれ。料理をする人が即席ラーメンを独自にアレンジして楽しんでいることを知り、料理をしない人でもさまざまなアレンジができる簡単調味料があったら良いのでは、と考えて開発した。

完成された味をどのように変えられるかがイメージしやすく、変化に驚く様子を「ゲキ的」と表現した。

スガツネ工業
ケーブルカラマン

スガツネ工業（東京都千代田区、菅佐原純社長、03・3851・1122）の「ケーブルカラマン」は医療機器のキャスター部を覆い、キャスターによるケーブルやチューブの巻き込みや絡まり、断線を防ぐポリプロピレン製のカバーだ。断線して機器に電気が送られなくなったり、点滴や空気が患者に届かなくなったりすると命に関わる問題となるため、事故を防ぐ道具として発売した。ワンタッチで装着可能。カバーは接地しているため、ケーブルが入るすき間はない。

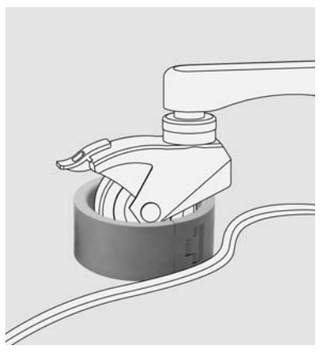

色はライトブルーとグレー。サイズは車輪径100ミリ、同125ミリ、同150ミリの3種。

テクノフィールド事業部販売助成課専任課長・高内　利明氏　部下がオヤジギャグのように提案した名前を採用した。製品の見た目はただの輪っかであるが、「製品を使って得られる効果が名前で伝わる」ことから「ケーブルカラマン」とした。

今後は医療機器関連の展示会に積極的に出展し、製品の良さを訴求し続けたい。

ユーユーワールド
ご飯にかけるギョーザ

ユーユーワールド（宇都宮市、小川恒夫社長、028・664・3007）の「ご飯にかけるギョーザ」はギョーザ味の新感覚調味料。どんなものか疑問を持ちつつ、試したくなる明快なネーミングに加えて、瓶詰めの手軽さが消費者をひき付けた。肉を使わずにおからやピーナツ、ニンニクなどを煮込み、ラー油や酢を混ぜてギョーザの味を再現させた。同社がある宇都宮市は〝ギョーザの町〟で知られるが、土産物としてはかさばるし、日持ちがしないという課題を逆手にとった。発売以降、週1回程度テレビ番組などで紹介され続けている。

社長・小川　恒夫氏　物流・通関業務の延長で飲食業を営んできたが、本商品で食品分野に本格参入できた。かねて宇都宮の新しい土産物をと考え、食品開発に明るい人材を迎えて開発にまい進した。昨年夏の発売で一気に火がつき、累計販売は約70万個に及ぶ。シリーズでは「岩下の新生姜」「北陸コンフィ」などのコラボ商品も展開中。受賞を契機に、さらに喜んでもらえる商品を投入したい。

ビーティーティー
シャチカメ

ビーティーティー（名古屋市守山区、青木渉社長、052・736・8441）の「シャチカメ」はドリルやエンドミルなどの切削工具の状態を簡単に調べられる工具観察台。土台が左右対称に並ぶ形状が、向かい合う鯱（しゃち）のように見えることと、カメラを搭載することが名前の由来。会社が立地する名古屋市らしさも表しているという。開発時に実際に形を作り込んでいくうちに、だんだんと金の鯱に似てきたため、試作品は「キンシャチ」と呼ばれていた。製品化にあたり、名前は社内公募で決定。集まった約70の案から役員の多数決で選んだのが「シャチカメ」だった。

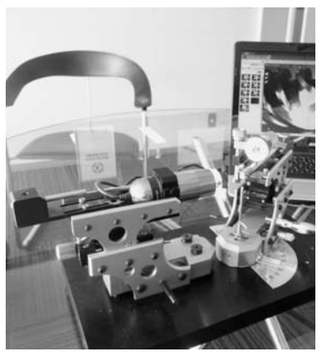

営業部長・堤　康寛氏　公募によって選ばれた名前なので、私が直接ネーミングをしたわけではないが、開発から携わった思い入れのある製品なので、受賞したことはうれしい。デザインを表彰する賞にも応募して、いいところまでいったが、惜しくも受賞を逃して悔しい思いをしていたところだった。そのため、今回、受賞できた喜びはなおさら大きい。

岩田鉄工所
らくちん楽座

岩田鉄工所（岐阜県羽島市、岩田勝美社長、058・392・4525）の「らくちん楽座」は携帯用の正座椅子。軽量小型で、折りたたむと背広の内ポケットや着物のたもとに入れられる。尻に敷き両足首の間に挟んで使用する。商品名は足のしびれを軽減して楽に正座ができる点を表現した。地元岐阜県は城下に織田信長が「楽市楽座」を開いた自由経済の発生地。これにあやかり「楽に座る」と、試作品の使用者がそろって口にした「らくちん」を組み合わせた。

社長・岩田　勝美氏　能を習っている。長時間正座をしても足がしびれないよう既成の木製椅子を使っていたが、耐久性が低い。金属部品加工の自社技術を生かし、長年温めたアイデアを形にした。能楽者を含め近親者に配ると膝の痛みが和らぐと喜ばれ、製作依頼が増えて商品化した。ネーミング大賞は5年連続で非常にうれしい。今後も新商品の開発を進めるなかで、良いネーミングを心がけたい。

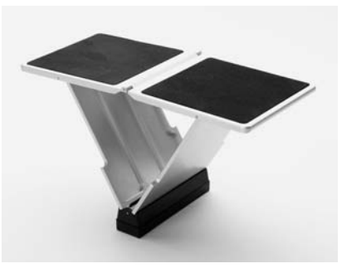

第1回－第20回　読者が選ぶ　ネーミング大賞

第20回　2009年　大賞	明日のミカタ	明治安田生命保険
第19回　2008年　大賞	taspo（タスポ）	日本たばこ協会など
第18回　2007年　大賞	アラウーノ	松下電工
第17回　2006年　大賞	年金ひとすじ	明治安田生命保険
第16回　2005年　大賞	クールビズ／ウォームビズ	環境省
第15回　2004年　大賞	主役宣言	第一生命保険
第14回　2003年　大賞	六本木ヒルズ	森ビル
第13回　2002年　大賞	MOST（モスト）	三井住友海上火災保険
第12回　2001年　大賞	超熟	敷島製パン
第11回　2000年　大賞	生茶	キリンビバレッジ
第10回　1999年　大賞	リアップ	大正製薬
第9回　1998年　大賞	麒麟淡麗〈生〉	キリンビール
第8回　1997年　1位	ワンダ	アサヒ飲料
第7回　1996年　1位	冷やして置く蔵	三洋電機
第6回　1995年　1位	ホタルック	NECホームエレクトロニクス
第5回　1994年　1位	クリーン煙ジョイ	山武ハネウエル
第4回　1993年　1位	消太郎	TOTO
第3回　1992年　1位	デカビタC	サントリー
第2回　1991年　1位	ひとめぼれ	宮城県
第1回　1990年　1位	一番搾り	キリンビール

※社名は受賞時のもの　※第1回－第8回までは1位が大賞扱い