市制施行70周年で活気づく 豊川市産業界

地域振興に総力を挙げて取り組みます

豊川商工会議所　会頭
大澤　輝秀

豊川市制 70 周年を、皆様とともに心からお喜び申し上げます。

1943 年市制施行以来、豊川市は豊かな自然や地理的利便性を生かし、豊川海軍工廠跡地に進出した大手企業を核に、「工業立県・愛知」のモノづくりを支える東三河内陸工業都市として、発展を遂げてまいりました。

地域産業の振興並びにまちづくりの支援機関である豊川商工会議所は、今後、様々なニーズに対応するため、新たな技術や新製品開発に挑む地域企業の課題解決に向けた支援を行うとともに、地域活力を生み出す原動力としての役割を認識し、地域資源を観光振興やまちづくりに活かしてまいります。また、国内成長に繋がる望ましい企業の海外展開支援や起業・創業など企業経営力の強化を支援していきます。

さらには、地域の課題解決に広域連携によるネットワークを活用した新たな活動を進めていく必要があります。地域総合経済団体として、豊川商工会議所は、地域産業の発展と地元企業の活力、地域振興を目指し、様々な支援活動を、役職員の総力を挙げて展開してまいります。

「子どもたちが希望のもてるまち」へ

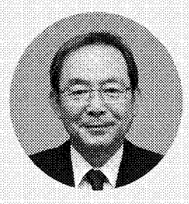

豊川市長
山脇　実

豊川市は、1943 年６月１日の市制施行から70 年という節目の年を迎えました。

本市は、「福祉と文化、そしてスポーツの盛んなまちづくり」を施策の柱に掲げ、さまざまな施策に取り組んでおりますが、特に最大の課題であった新市民病院は、最新の医療機器を備えた地域の拠点病院としてこの５月に開院したところです。また、陸上競技場の全天候型への改修、桜ヶ丘ミュージアムの改築など、心豊かで住みよい夢のあるまちづくりを進めています。

本年は、「とよかわ　人の輪　地域の和」をキャッチフレーズに様々な記念事業を展開してまいりますが、中でも、11 月９、10 日に開催します「Ｂ－１グランプリｉｎ豊川」においては、ご当地グルメによるまちおこしの実践と最高のおもてなしの心をもって、豊川市を全国に発信してまいります。

今後も、「将来を担う子どもたちが希望をもてるまち」の実現に向け、市政運営に取り組んでまいりますので、皆様のご理解、ご協力をお願い申し上げます。

“とよかわ 人の輪 地域の輪”を合言葉に

県立自然公園にも指定される「本宮山麓」の緑、一級河川「豊川」の文字通り豊かな流れ、穏やかに広がる三河湾の海。山、川、海の自然あふれる豊川市は、日本三大稲荷の一つに数えられる「豊川稲荷」を中心に、門前町としての面影と風情を残す。1943年に愛知県下８番目の都市として誕生し、明日、市制70周年を迎える。「とよかわ　人の輪　地域の輪」をキャッチフレーズに、行政、市民、企業、関連団体などが一丸となって、さまざまなイベントを開催する予定だ。とくにまちおこしの起爆剤として注目を集める「Ｂ－１グランプリ」が、11月９日、10日の両日、同市で開催される。多彩な記念行事とともに、まちを一層活気づけそうだ。

1939年、主に機銃、弾丸、双眼鏡などの製造を行うために市内に建設された「豊川海軍工廠」。当時「東洋一の規模」とうたわれ、周辺地域の開発や工場進出などが一気に進んだ。しかし、第二次世界大戦終結直前の大空襲で工廠一帯は甚大な被害を受け、さらに終戦後の混乱などで、人口は一気に半減した。

戦後、工廠で働いた工員の多くが東三河一体に散らばり、同地区工業の発展に大きく寄与したとも言われている。また、東名高速道路豊川インターチェンジ（IC）の開設を機に、市内幹線道路の整備が一気に進み、工廠跡地や南西部の豊川工業団地への企業誘致も加速。多くのモノづくり企業が集積した。さらに、豊川用水の全面通水にともない、農業も活況を呈し始めた。スプレー菊やバラなど、現在も施設園芸が盛んだ。

最新の工業統計調査（2010年確報）によれば、同市の事業所数は577事業所、製造品出荷額は7700億円で、輸送機械を中心に、食料品、非鉄金属、生産用機械、などが上位を占める。「モノづくり立県・愛知」にあって、東三河地区の内陸工業地帯の中核的役割を担っている。

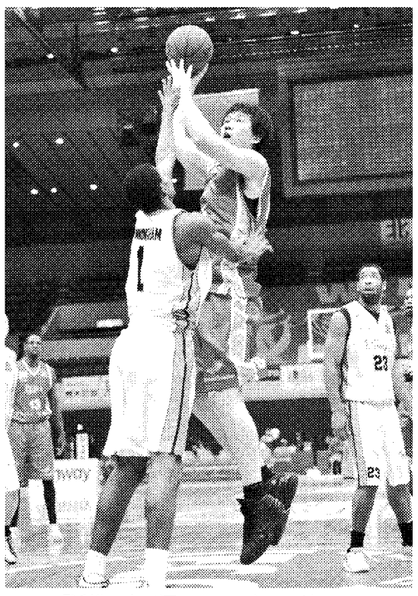

「浜松・東三河フェニックス」は、多くの豊川市民に愛されている
（写真提供／浜松・東三河フェニックス）

「Ｂ－１グランプリ」で豊川市を全国へ発信

市制70周年を迎える今年、さまざまな記念イベントが開催される予定だ。とくにまちおこしイベントとして注目度が一気に高まったご当地グルメの祭典、「Ｂ－１グランプリ」が今年は同市で開催され、全国から多くのまちおこしチームが、自慢のご当地グルメとともに集結する。豊川市そのものを、全国に広くアピールするチャンスでもある。

そのほか、明日開催される「豊川市制施行70周年記念式典」を皮切りに、４－10人のチームでたすきをつないで42・195キロメートルを走る「豊川リレーマラソン2013」や、豊川郵便局主催の「市制70周年にちなむ切手展」など、市内各所でさまざまなイベントが開催される。

農業や工業といった産業集積のみならず、観光資源が豊富なことも同市の強みだ。全国的にも有名な「豊川稲荷」（正式には曹洞宗・豊川閑妙厳寺）をはじめ、独特の風情を残す「豊川稲荷門前」、「三河之国一宮」として知られる「砥鹿神社」、朱塗りの中門と回廊の一部が復元され、史跡公園として整備された「三河国分尼寺史跡公園」、豊川に生息する魚や生物を中心に自然近い状態で展示する「ぎょぎょランド」、小動物とふれあえる「アニアニまある」などを有する「あかつかやま公園」など、市民に親しまれるスポットも多い。

また、プロバスケットボールのＢＪリーグに所属する「浜松・東三河フェニックス」は、豊川市も活動拠点の一つであり、多くの市民に愛されている。

日本三大稲荷の一つである豊川稲荷へは全国各地から参拝客が訪れる

新たな地方自治を探る さまざまなアイデア

「光と緑に映え、ゆたかで、住みよい、夢のあるまち」を将来像に掲げた「第５次豊川市総合計画」に基づき、行政と市民が「協働」の精神でまちづくりをおし進める同市。市民から「とよかわ応援基金（寄付金）」を募り、まちづくりや市民の健康増進、環境整備 教育などの分野で有効に活用する事業や、愛知大学との連携・協力により、地域社会や地元産業界が抱えるさまざまな課題を考え、行動し、解決していける人材の育成を図る事業など、新たな地方自治のあり方を模索するさまざまなアイデアを打ち出す。

恵まれた自然環境と多彩な産業、交通網の充実と観光資源、そうした強みを武器に積極的なまちづくりを進める同市は、地方自治の一つの道筋を示していると言えそうだ。

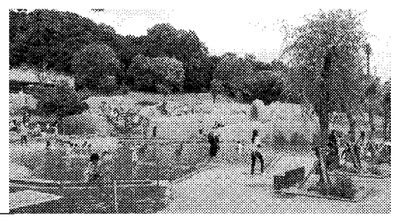

家族で一日過ごすのにもってこいの「あかつかやま公園」

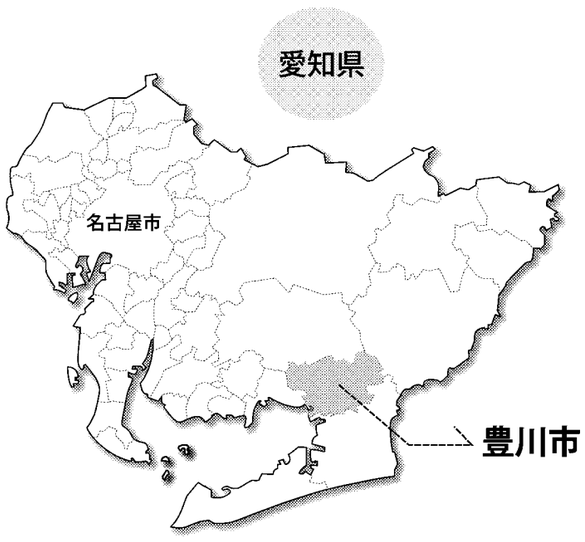

※2006 ― 10 年にかけて行われた、宝飯郡４町（一宮町・音羽町・御津町・小坂井町）との合併で、豊川市の市域は大きく広がり、人口も約 18 万人となった

Space Art Living Amenity
生活空間をより美しく快適に
みなさまの快適な暮らしとともに、笑顔をお届けしたい。
地球にやさしいエネルギー、天然ガス。中部ガスは、天然ガスの供給を通して、暮らしのさまざまなシーンに、安心と快適さをお届けします。
sala 中部ガス株式会社　http://www.chubugas.co.jp/

生物膜処理用ひも状接触材
バイオコード
空隙率が99%、多種多様な微生物による高度な汚水処理が可能。
用途
●食品や化学工場排水などの生物処理の機能強化に
●活性汚泥法の処理の安定性向上および余剰汚泥の低減対策に
●めっき等の低濃度廃水処理
●河川や湖沼の浄化
●畜産排水の三次処理
ティビーアール株式会社
〒442-0844 愛知県豊川市小田渕町4丁目63番地
TEL(0533)88-2171(代)　FAX(0533)88-6219
URL:www.tbrjp.co.jp　E-Mail:info@tbrjp.co.jp

緑の芝生と共に103年
こども達がいきいきと笑顔で走り回る緑のお庭
ナイスショット！が響くゴルフ場
熱い歓声につつまれるスタジアム
豊川市生まれの芝刈機でみなさまに貢献します。
BARONESS Quality on Demand
株式会社 共栄社
URL http://www.baroness.co.jp

お客様からの信頼を進化させ
次なる成長を目指して
まいります。
SHIROKI シロキ工業株式会社
〒442-8501 愛知県豊川市千両町下野市場35-1
TEL 0533(84)4691(代) http://www.shiroki.co.jp/

NAGATA の研磨製品
素材から
超精密加工まで、
一貫生産
― 産業機械及び自動車等の精密歯車の製造 ―
永田鉄工株式会社
NAGATA TEKKO CO.,LTD
〒441-0101　愛知県豊川市宿町野川1番地の12
TEL（0533）72―2131(代)　FAX（0533）78―3616
http://www.nagatatekko.co.jp/

充実した設備と技術でお応えします
歯面研削歯車
ライスハウァー　RZ360　1台
ライスハウァー　RZ400（530）　4台
ライスハウァー　RZ362A　4台
ライスハウァー　RZ820　1台
ライスハウァー　RZ701　1台
ライスハウァー　RZ300E他　16台
三和精機　NZA-7軸CNC　9台
ラック
ラック研削盤　3台
ラック歯切盤　2台
極小歯面研削歯車
モジュール0.25の研削でさえナガタの技術は可能にします。
自社製小型歯車研削盤　7台
ネジ・ウォーム
ネジ研削盤 7台

他の錆止めとここが違う！
CP-3
CP-4000
サラッとして
うす～く伸びる防錆剤
防錆剤を変えるだけで後工程・コスト面にかなり差が出る！
CP-3　バツグンの水切り性能で金属表面から水分をシャットアウト！　脱脂も楽々カンタン！
CP-4000　べたつかないしっかりとした軟質被膜。輸出用金属製品の防錆剤として最適！
製造元　ハイテク時代に応える専門メーカー　日本メカケミカル株式会社
〒442-0061 愛知県豊川市穂ノ原3丁目2-23　Tel 0533-84-3245
E-mail collect@nichi-mecha.co.jp　Fax 0533-84-3429
URL http://www.nichi-mecha.co.jp

OSG PHOENIX®
私たちが生み出すツールたちが未来を創造します。
フェニックス ―不死鳥のように―
ツール コミュニケーション オーエスジー　http://www.osg.co.jp/

重切削で高能率
コラムフィード型 NC横型フライス盤
KNM-350D
機械本体仕様
テーブル
T溝（幅×本数）12mm×3本
移動範囲
コラム左右移動量（X軸）350mm
コラム前後移動量（Z軸）250mm
主軸上下移動量（Y軸）250mm
主軸
主軸端形状　NT No.40
主軸回転数　Max 700rpm
アーバー径　φ25.4mm
引ネジ　W5/8-11山
電動機
主軸駆動用　3.7kw/4p
軸送り用　X軸、Y軸、Z軸 1.8kw
重量　2,500kg
株式会社 小久保鉄工所
〒441-0105 愛知県豊川市伊奈町慶応23-75 TEL 0533-72-3002 FAX 0533-78-2881
E-mail:kokubotc@sun-inet.or.jp

おかげさまで40周年を迎えました
■営業内容／ガントリーローダーシステム
株式会社 ミカワエンジニアリング　無人化システムのコンサルタント
御津工場　〒441-0304　愛知県豊川市御津町佐脇浜3号地1-16
TEL（0533）77―1188(代)　FAX（0533）77―1189
http://www.mikawa-eg.co.jp　E-mail mikawa@fine.ocn.ne.jp