資源リサイクル化に貢献する

ウジイエの次世代型　スーパー破砕機

お客様第一
品質第一
安全第一

グッドカッター

低トルク！ 低騒音！ 一体型変則ネジレ刃！ で強力剪断・破砕！

UGSSシリーズ

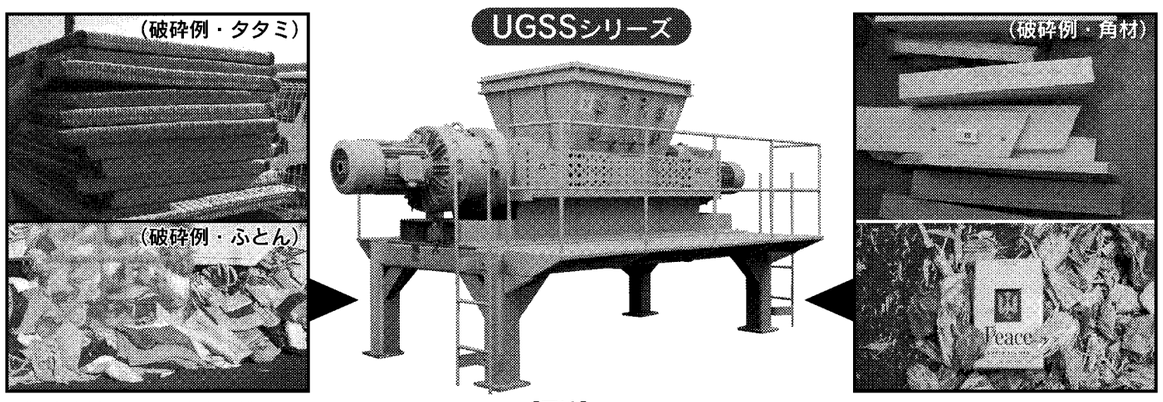

- 難破砕材の剪断・破砕に挑戦します。
- 切れ味・破砕力・耐久性・保守性・軽量化・操作性・安全性で末永く貢献いたします。
- 大・中・小型機。自動車搭載型と豊富な品ぞろえをいたしました。
- アフターサービスを充実。即応体制を整えました。
- テスト破砕はいつでもご用命ください。

[用途]
- 漁網、タタミ、ふとんなどの破砕に！
- 廃棄プラスチック・可燃ゴミ固形燃料化前工程の剪断・破砕に！
- 剪定枝・落ち葉・雑草・魚類・野菜屑等、バイオコンポスト前工程の剪断・破砕に！
- アルミ、鋼鉄、プラスチック、空き缶、電線、電話機、自動車タイヤ内装材、バンパー、FRP、ガラス、木材、電話帳、生ゴミなど破砕に！

彩の国工場 指定

株式会社 氏家製作所
〒330-0856 さいたま市大宮区三橋1丁目592番地
TEL.048-663-1081代表 FAX.048-652-1854
REGISTERED ORGANIZATION No.0801・ISO9001　JAB CM002
URL http://www.ujiie-ss.co.jp

東日本大震災から一年。オカフジは、復興のお役に立てるメーカーであり続けます。

高圧水洗浄など、これまでの剥離とは次元が違う処理能力。

ワイドブラストマシン

ワイドブラストマシンは、リサイクル使用可能な特殊メディアを高性能ブラストユニットから全面均一に投射。コンクリートや樹脂系塗料などの付着物だけを短時間で除去します。もちろん建材の表面を保護する亜鉛メッキなどを損傷することもありません。

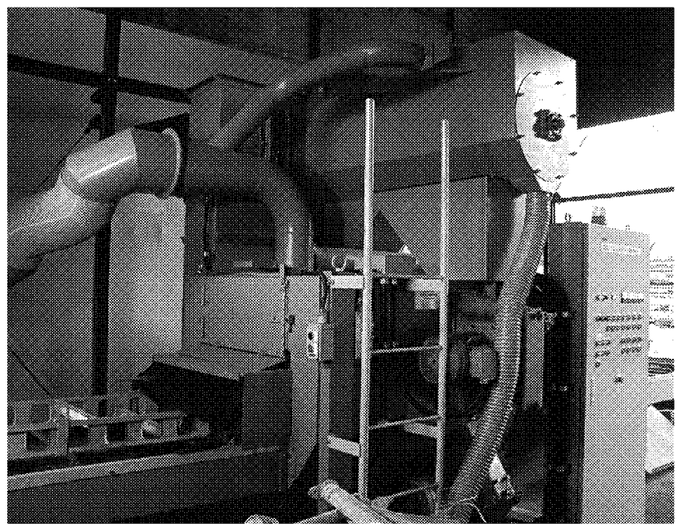

大きさや形状の異なる仮設機材・足場を、段取り替えなく一気にクリーニング処理。

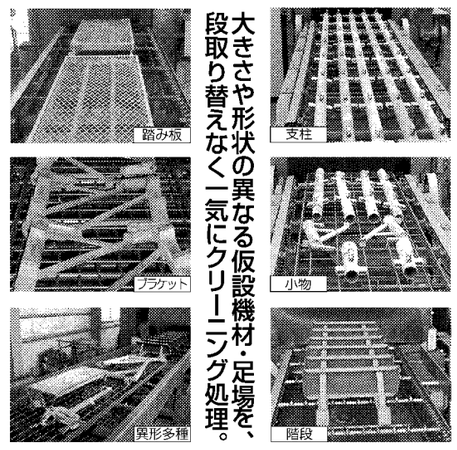

作業現場から返却された荷姿のまま洗浄
ドラムクリーニングマシン
メッシュや養生シートなら50枚、防音シートなら25枚が一度にまとめて完全自動で洗浄。手洗いやブラシ式洗浄機では落としきれなかった樹脂系塗料やコンクリート汚れ落としも可能です。

■その他 仮設機材関連商品
- クランプ整備機
- ジャッキベースケレン機
- 踏み板歪み取り機
- 支柱曲がり矯正機

用途　仮設資材のコンクリート、樹脂系塗料、塗装の剥離、塗装前の地肌処理など

特長
- 段取り替えなくあらゆる機材の表面処理
- 研掃材はリサイクルで低ランニングコスト
- 発生粉じんは完全捕集で衛生的
- 送り速度の調整が自在
- 簡単操作、連続処理全面均一仕上げ

OKAFUJI 岡藤機工有限会社
〒731-0232 広島市安佐北区亀山南2丁目49番4号
TEL(082)815-5655 FAX(082)815-5696
[URL] http://www.okafuji.co.jp [MAIL] info@okafuji.co.jp
■大阪営業所 〒550-0014 大阪市西区北堀江2-2-16 長尾北堀江ビル3F TEL(06)6533-1053 FAX(06)6533-1054
■関東営業所 〒241-0022 横浜市旭区鶴ヶ峰2-18-2 TEL(045)371-5870 FAX(045)383-4704

ワイドブラストマシン実機稼働動画 WEBで公開中！
岡藤機工 検索

PW (P.ウォーター) 微生物消臭液　地球環境に優しい微生物資材
被災地の様々な腐敗臭にも効果があります。

使用効果
①生ゴミやトイレの臭気の軽減
②シンクのぬめり、排水管・溝の油汚れ軽減
③グリストラップのスカム減少
④浄化槽の汚泥発生量軽減
⑤推肥化物の消臭と発酵促進
⑥ペットのふん尿臭気の軽減

価格
500mlボトル　2,100円(税込)
2Lボトル　5,250円(税込)
20Lポリタンク　37,800円(税込)

株式会社カナガワファニチュア
本社　〒273-0003　千葉県船橋市宮本9−11−1
TEL 047-432-4321　FAX 047-437-4320
URL http://www.kanagawa-furniture.co.jp

NICHIDO　紫外線が出ないから虫が寄りにくい！　防雨型　屋外型

看板照明やライトアップで大好評、全国に拡大中!!
10W・20W・30W・50W 昼光色・電球色・青・緑・赤から選べるラインナップ。
LEDエコナイター　100V／200V兼用

LED特大電球 360°投光器でも吊り下げても使える！
夜間の道路工事や屋外作業に最適。災害避難場所等の臨時照明にも役立つ！
メガバルーン　100V／200V兼用
割れても飛散しにくいアクリル製
70W・40Wのメガライトにも取り付けできます。

緊急時や災害時の電源のない場所での照明に最適
タワーライト　リチウムイオンバッテリー式／100V兼用
最長3m　点灯時間 10時間
30W2灯式 50W2灯式 70W2灯式 もあります。

総発売元 日動工業株式会社
TEL.06-6905-6905　http://www.nichido-ind.co.jp/

街づくり

復旧・復興に役立てて

イノベーションある産業育成
描かれるスマートシティー

本格的な復興に向け、第一ステップとなるのが早期にがれき処理を行うこと。今回、発生したがれきの量は被害が大きかった岩手、宮城、福島の3県で2300万トンにのぼる。広域処理は欠かせないが、住民の放射能汚染を懸念する声などで受け入れ先のメドはたっておらず、その対応が急がれる。また同時並行で次世代街づくりを描く構想の実行やきめ細かな中小企業支援で雇用基盤を作り、復興元年を着実に歩んでいく必要がある。

震災後、休日などを使ってボランティア活動を始めた人も多い（2月、宮城県で個人宅の片づけなどを手伝うスコップ団）

リサイクル活用も

これまでの1年間で処理できた量はがれき総量の6%程度にとどまると見られる。受け入れているのは東京都など一部。廃棄物処理の関連企業からは「被災自治体では使われているが活躍できる場所はもっとあるはず」（破砕機メーカー）などの声が上がる。

リサイクルで廃棄物の量を減らすことも期待される。木くずをチップ化して燃料や合板などに、またアスファルトなどの破片の建築資材への活用が考えられる。ただ今回、がれきの多くは海水を浴びており塩分を取り除くなどの工程が必要となっている。

4日、野田佳彦首相は「がれきを受け入れてくれる自治体を支援しなければならない」とし、広域処理促進における国のバックアップを表明。安全検査の徹底を踏まえた上で、今後は積極的な受け入れやリサイクル促進が必要とされている。

がれき処理の受け入れが進まず、いまだに積み上がったままの被災地もある（宮城県山元町で2月撮影）

復興特区で新構想

被災県では1月に成立した「復興特別区域法」成立を受け復興特区が認定されている。浸水した住宅地や農地の再開発時における手続き緩和、立地企業の5年間の法人税免除などがあり、津波被害にあった集落の高台移転、道路整備などに交付金を使うことができる。

仙台市若林区では日立製作所とNTTグループで、大規模太陽光発電所建設などによるスマートシティー構想がスタート。福島県会津若松市では富士通がバイオマス発電や地熱利用によるエネルギー供給とICT活用による遠隔医療機能を備えた次世代街づくりを描く。このほかいくつものスマートコミュニティー構想が浮上している。

中小企業の支援に力

また壊滅的な被害を受けた中小企業の再興は、被災者の生活基盤を確保する上で最重要課題だ。資金面でどう手当てするかのほか、津波被害を受けた所では地盤整備に時間がかかる、資材不足や職人不足、求人件数と希望者とのミスマッチなど現場ではいくつもの課題が横たわる。

宮城県産業技術総合センターでは震災後、高圧洗浄機を使って津波被害を受けた工場や設備の清掃をはじめ、手探りで復旧支援を行ってきた。鈴木康夫所長は前述のような課題にどう取り組むかに加え「イノベーション無き復旧・復興は衰退する」と強調する。被災県以外の企業などとの積極的な共同開発の場などを模索しており、新製品開発支援、安全・安心なモノづくりの支援に力を入れていく方針だ。

復興元年と言われる今年。復旧・復興事業と産業育成を結びつけるプロジェクトをたくさん積み重ねていくことが求められているといえる。

簡単に移動出来る便利な倉庫！
伸縮型移動開閉式テント 小次郎くん
天候が気になる業種の方々に最適なパートナー！
●日よけ、雨よけに用途は無限大！
●お客様の用途に合わせて自由設計いたします！
●テント生地は素材、カラーも豊富に取り揃えております！

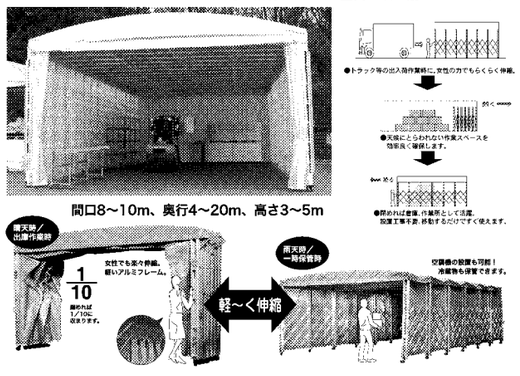

伸縮型移動開閉式テント DX小次郎くん
荷物の保管や建設現場に最適
●雨天の作業場　●農家の収穫作物の干し作業
●荷物の一時保管　●塗装の作業場　●長尺物の保管
❶基礎工事不要！ ❷柱は強くて軽いアルミフレーム！ ❸防水、防火、防風、耐久性抜群！ ❹女性でも取り扱い簡単！
開閉・移動が出来る倉庫！
天候が厳しい日に悩んでいた業種の方々もこれで解決！

身近に寄り添う『絆』テント
好きな場所へ移動する倉庫

寸法可変タイプ
守くん MAMORU-KUN
利便性を追求した 伸縮型大型テント
●荷物の一時保管　●雨天の作業スペースの確保　リースも承ります
●車両の保管にも効果的　●災害時の緊急避難用テントとして

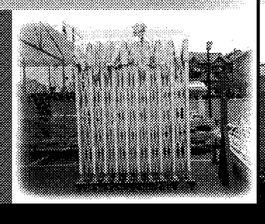

365日仕事の味方 弁慶 BENKEI
電動式でレール上を移動する開閉式超大型テント。
©造船業社、スポーツ施設等に最適

従来のテントでは不可能だった大型クレーンでの大規模な搬入が可能に。スイッチひとつで移動して閉めた状態に。屋根のある広いスペースを確保できるため、生産性が向上します。

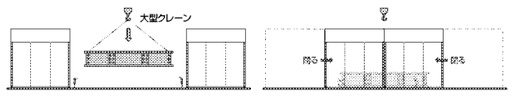

移動式ドーム型テント 小蹴球 スポーツ施設の雨天対応！ 業界初 ※当社調べ
スポーツ施設の特長
● 積雪の対応が可能に。→滑雪性に優れています。(ほこりや砂等も雨で流れやすい)
● 快適な運動スペースに。→紫外線を遮断、気にせずスポーツが出来ます。光を通すため、日中も明かり要らず。

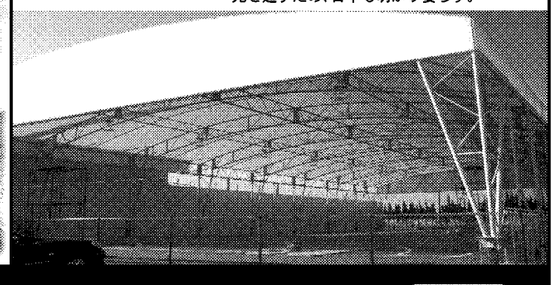

いつもお客様の近くに
アメリカンテント株式会社
<本社> 〒578-0901 大阪府東大阪市加納5丁目17-31 TEL(072)873-1587
<九州営業所> 〒882-0856 宮崎県延岡市出北2-28-3 TEL・FAX(0982)34-0460
資料請求・お問合せは ☎(072)873-1587 FAX 072-875-3064 mail:info@ameten.com
アメリカンテント ウェブ検索 http://www.ameten.com
ローン可 左記までお気軽にお問合せください。