ストリエキャッチャー

http://www.luceo.co.jp

・水晶波長板や光学レンズなどの光学素子について脈理や異物などの欠陥を検査します。
・観察範囲が直径45mmもあり見やすいです。
・縦置きタイプと横置きタイプがあります。
・基板表面の研磨ムラを検査します。

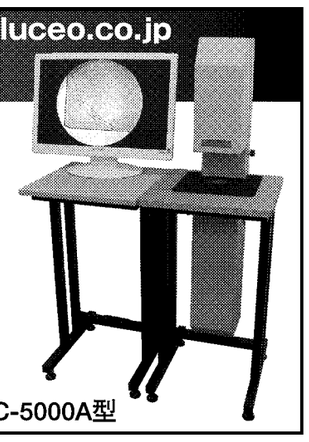
LSC-5000A型

株式会社 ルケオ
〒173-0024 東京都板橋区大山金井町30-9
TEL. 03-3956-4111　FAX. 03-3956-2335

商工会議所が事業資金のご相談をお受けします。

融資限度額：1,500万円　利率：1.85%（1月20日現在）

※融資限度額、返済期間の取扱いは、平成25年3月31日の日本政策金融公庫受付分までとなる予定です。

担保も、保証人も、信用保証協会の保証も不要！！
さらに板橋区の利子補給制度や、設備資金には金利優遇制度があります。

東京商工会議所 板橋支部

窓口専門相談（法律・税務）も実施しております。
会員・非会員の方問わず利用できます。

東京都板橋区板橋3-9-7 板橋センタービル8階　TEL 03-3964-1711　FAX 03-3964-3434
www.tokyo-cci.or.jp/itabashi/

声が経営価値に変わる。

音声認識技術 AmiVoice® がビジネスを変革します。

街中に声は溢れています。もちろん、あなたの会社にも。私達アドバンスト・メディアは、そんな溢れる声を価値に変える音声認識技術のリーディングカンパニーです。企業において、私達の音声認識技術の果たす役割は大きくなり、ますます身近になっています。

水や空気のように、「なくてはならないもの」になるように、アドバンスト・メディアは挑戦を続けます。

株式会社アドバンスト・メディア
〒170-8630
東京都豊島区東池袋3−1−4　サンシャインシティ文化会館6F
☎ 03-5958-1031　http://www.advanced-media.co.jp/

赤見式特許ラジアル炉　CO_2を大幅削減する工業炉トップメーカー

弊社は大正13年（1924）の創業より今年2月25日で88周年を迎えます。これもひとえに皆様方のご支援の賜と心より感謝いたしております。
創業の精神である「独創的技術をもって社会に貢献」を継承しつつ、更に省エネルギー・省資源を標榜し、地球環境に役立つ機器作りに努めてまいります。
今後とも御声援の程お願い申し上げます。

代表取締役社長　赤見　昌彦

弊社の代表製品である「特許ラジアル炉」による熱処理技術は、最近では特に電気自動車のバッテリー分野で大きな成果を発揮しています。また、産業廃棄物のリサイクルなど、環境関連分野においても大きく貢献し、あらゆる分野の熱処理に用途は拡大しています。

今年で創業88周年を迎えました。

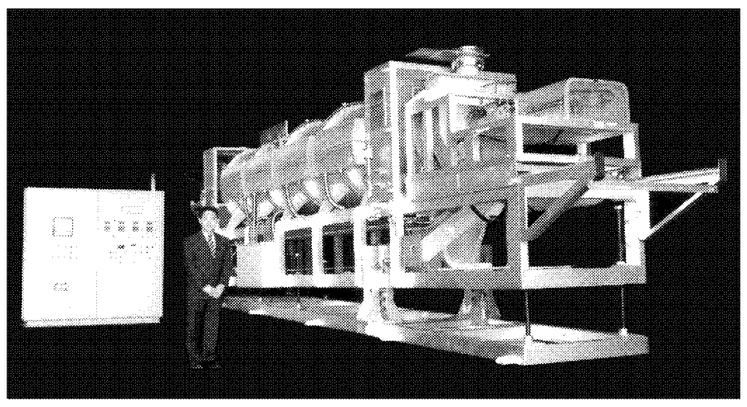

株式会社 赤見製作所
東京都豊島区高松1-11-15 西池袋MTビル
TEL03(5965)2605（代）　FAX03(5965)2602

モノづくりを支える城北地区のイノベーション企業

東京の城北地区にはさまざまな独創技術で市場を開拓しているリーディングカンパニーが少なくない。各社は長年培ってきた技術やノウハウを生かし、新分野を切り開き、新製品を社会に送り出してきた。それらの技術や新製品は市場で高く評価されており、不況下でも受注増の企業もある。電気自動車やハイブリッドカーなどに使われる部品の一部も、城北地域のモノづくりが支えている。もちろん、各社の経営者は現状に満足することなく、新たな成長分野を求め、市場のニーズを見極めて、独創技術でイノベーションをはかっている。それとともに、自社の得意とする技術をさらに高め、これを新たな分野に応用できないか考えをめぐらせている。こうした探求心がさらなるイノベーションを生み出す源泉となっている。

（50音順）

高効率工業炉のトップメーカー

赤見製作所

赤見製作所（東京都豊島区、赤見昌彦社長、03・5965・2605）は大正13年2月25日の創業より今年で88周年を迎える、高効率工業炉のトップメーカー。特許を持つラジアル炉が環境・省エネ分野で注目を集めている。

特許ラジアル炉は有機・無機を問わず1台で「乾燥」「焼成」「酸化」「還元」「炭化」などの用途に利用できる、連続式反応炉として多く使用されている。従来、「付着」「溶着」「凝集」などで処理困難とされていた乾燥・焼成などのプロセス概念を一変させ、超短時間の熱処理でムラのない均質な製品を得られる。これらを可能にしたのが炉芯管内の特殊ヒーター機能で、熱処理温度は100℃から1200℃まで対応する。

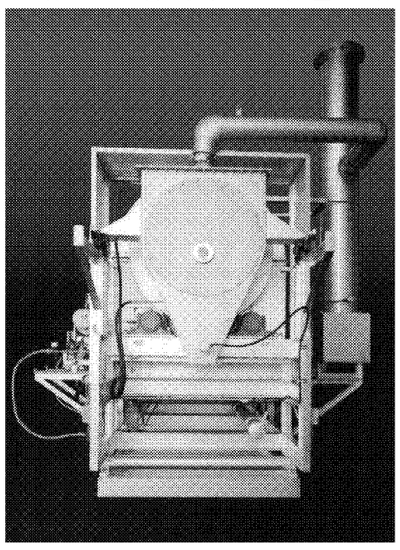

高く評価されている。

音声認識技術のリーディングカンパニー

アドバンスト・メディア

株式会社アドバンスト・メディア（東京都豊島区、鈴木清幸社長、03・5958・1031）は、音声認識技術のリーディングカンパニーとして、1997年の創業以来「人と機械のインターフェースの向上」に取り組んでいる。独自の音声認識技術AmiVoiceにより、声で文章入力などができるソリューションを提供しており、声の事前の登録の必要がなく、誰でもすぐに音声入力できる点がユーザーから評価されている。

医療・教育およびエンターテインメント・議事録・コールセンター・ビジネスソリューションの分野で主に利用されており、例えば医療分野においては、導入施設が3，629を超え（2011年9月末現在）、医療診断の効率化に貢献し、その導入効果が高く評価されている。

好評！ 熱処理のワンポイント掲載
OE 技術通信 1～48号

HP 技術情報に掲載中
オリエンタルエンヂニアリング 検索

他社設備への取付実績あり

従来炉にくらべ使用ガス量を 1/2～2/3 と大幅なガスコストの削減
省エネルギーで環境にやさしく CO_2 削減 にも貢献

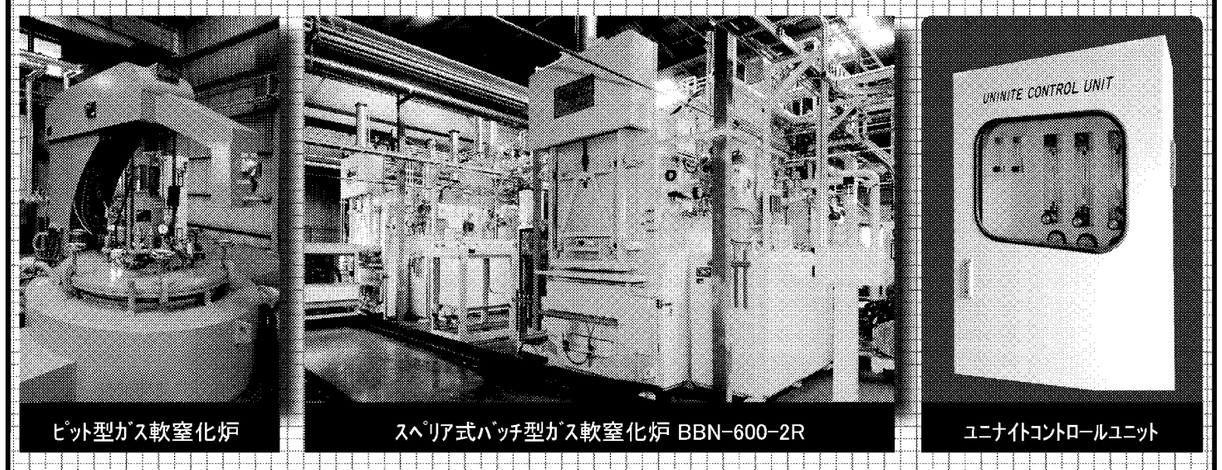

ﾋﾟｯﾄ型ｶﾞｽ軟窒化炉　ｽﾍﾟｱ式ﾊﾞｯﾁ型ｶﾞｽ軟窒化炉 BBN-600-2R　ﾕﾆﾅｲﾄｺﾝﾄﾛｰﾙﾕﾆｯﾄ

新ガス軟窒化炉雰囲気制御装置　納入実績 40 台に迫る！

ユニナイトコントロールシステム NCU

独自開発の窒化センサーで炉内の水素濃度をダイレクトに分析してガス流量を最適に制御します。赤外線アンモニアガス分析制御方式に比べ分析応答速度が速く、従来炉より使用ガス量が1/2～2/3と大幅にガスコストの削減ができます。センサー寿命が長く高精度でセンサー値および各種パラメータを記録管理できるため、処理の品質保証が可能です。

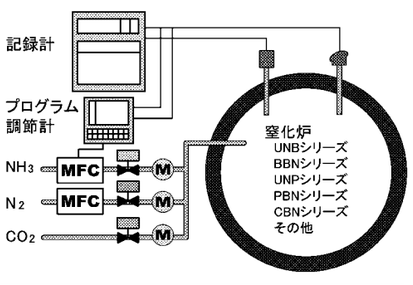

－環境対応高性能ガス浸炭炉 N-BBH－
九都県市のきらりと光る産業技術表彰

九都県市首脳会議は（東京・埼玉・千葉・神奈川の各都県知事、横浜・川崎・千葉・さいたま・相模原）の各市長より構成される地域的な課題について取り組む会議です。平成22年から、首都圏の優れた産業技術を首都圏共通の財産として表彰を行っています

オリエンタルエンヂニアリング株式会社
tel 049-225-5811　fax 049-225-5826
http://www.oriental-eg.co.jp

ビジネスの「カタチ」を確かなものに。あなたに信頼されるパートナーとして誕生。

「事業課題をクリアーしたい」「販路拡大を目指したい」
「外部ネットワークを作りたい」「技術には自信があるがなかなか売上に結びつかない」
すがも事業創造センター(S-biz)はお客様の本業を応援する新たなパートナーです。

with Hospitality Spirit
“お客様”を支える S-biz すがも事業創造センター 5つのサポート

① お客様と夢を共有
実績を積んだ“ビジネス・コーディネーター”が、お客様との意見交換をベースに、「新たな視点」で、共に考え、気付きをご提供します。

② すがも「四の市」ビジネスフェアの開催
多数来場者数実績のあるビジネスフェアを定期的に開催します。販売促進、アンテナショップ、情報発信の場としてご活用ください。

③ セミナー、交流会の開催
経営セミナーを開催して、お客様の真のニーズを顕在化します。また、ビジネス交流会を開催しお客様のネットワーク拡大に活用頂けます。

④ 行政機関との連携によるサポート
中小企業基盤整備機構、東京都中小企業振興公社、豊島区生活産業課、板橋区立企業活性化センター等の公的機関と連携し、お客様の本業を強力にサポートします。

⑤ 300の出前窓口
巣鴨信用金庫の300人の営業課員が、お客様から“ビジネスコーディネーター”へつなぎます。課題解決への出前窓口としてご活用ください。

喜ばれることに喜びを
巣鴨信用金庫
〒170-8477 東京都豊島区巣鴨2-10-2

お問い合わせ
すがも事業創造センター http://www.sugamo.co.jp/
☎ 03-3918-0196　s-biz@sugamo-sk.jp