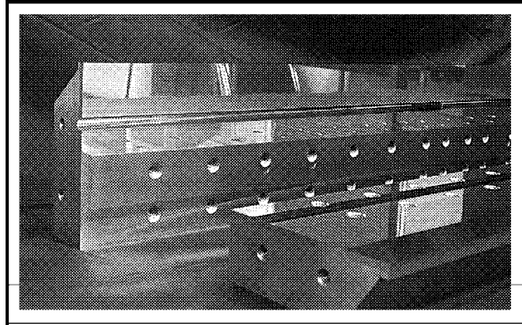

フィラー系の塗工に威力を発揮する
HIP塗工ダイ　Tダイ

母在一体型HIP合金接合
硬度HRC58UP～
HIP層はミリ単位

先端エッジはμ単位の鋭角に。
靭性があり「カケ」にくい。補修は研削加工のみ Ry0.2μ。
フィルム・ガラスの塗工に。

FPD International 2011 に出展いたします　小間番号：3303

平井工業株式会社 HIPリップ事業部
本社：〒661-0802 兵庫県尼崎市長洲中通2－2－6
TEL.06-6488-4351(代表) FAX.06-6488-4355
URL http://www.hiraken.com
E-mail:mak@hiraken.com

ハイレベルの溶接技術で
豊富な製品バリエーション

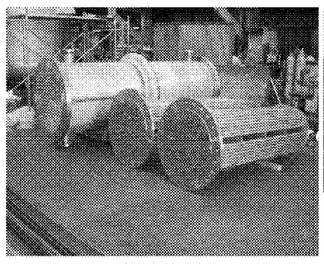
（熱交換器）

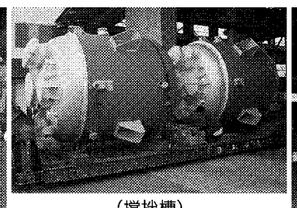
（撹拌槽）

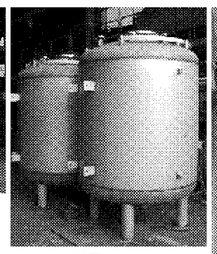
（薬品タンク）

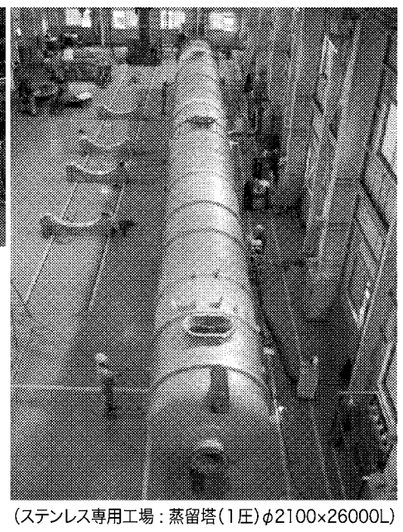
（ステンレス専用工場：蒸留塔（1圧）φ2100×26000L）

■営業品目
◇各種圧力容器、熱交換器
◇各種塔槽類
◇真空容器
◇汎用・オート ストレーナー
◇サニタリー機器

■工場資格
◆第1種・2種圧力容器製造認可
◆高圧ガス保安法設備溶接認可
◆ガス事業法設備溶接認可
◆電気事業法設備製造認可
◆ISO9001：2000年版認証
◆韓国高圧ガス安全公社 製造許可(KGS)

株式会社 今井鉄工所
本　社　〒660-0095　兵庫県尼崎市大浜町1－49　TEL.06-6416-5381　FAX.06-6419-4849
尼崎工場　〒660-0843　兵庫県尼崎市東海岸町1－60　TEL.06-6409-0761　FAX.06-6409-0065
明石工場　〒674-0093　兵庫県明石市二見町南二見1－26　TEL.078-941-1525　FAX.078-941-1535
東京営業所　〒210-0015　神奈川県川崎市川崎区南町1－1（日本生命川崎ビル3F）　TEL.044-221-1305　FAX.044-221-1307
http://www.imai-tekko.co.jp

ネームプレート
ラベル・サイン・表記一筋

●大型エッチング加工　●メタルフォト
●各種金属銘板　●アルマイト染色
●イオンブレーティング　●プラスチック彫刻加工
●スクリーン印刷　●シーリング印刷
●インクジェット印刷　●デジタルプリントラベル

AS9100・ISO14001認証工場

グループ会社
TOHO 株式会社トーホー
〒660-0805 兵庫県尼崎市西長洲町2-5-25
本社・工場 TEL:(06)6401-0262㈹ FAX:(06)6489-3326
〒230-0051 横浜市鶴見区鶴見中央2-2-4 鶴見ダイカンプラザ102
東京営業所 TEL:(045)500-0777㈹ FAX:(045)500-7778
http://www.toho-np.co.jp

株式会社トーホー 中部事業所
〒462-0063 名古屋市北区丸新町205-2
名古屋本部 TEL:(052)618-9001㈹ FAX:(052)901-2610
〒486-0806 春日市大手田酉町1-1-2
春日井工場 TEL:(0568)81-3146㈹ FAX:(0568)81-9493
フェイステック株式会社
〒660-0845 兵庫県尼崎市西高洲町16-40
TEL:(06)6419-8241㈹ FAX:(06)6419-5933
http://www.fancs.co.jp

長年の実績を誇る
アルミ・銅、黄銅ダイカスト、塩ビ 高速丸鋸切断機（パイプ形状 押出し形状）

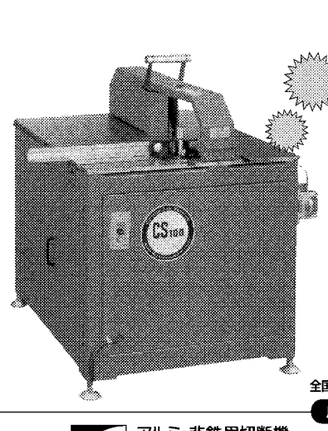

即納
CS-100
●(手動)定価72万円
CS-100
●(AUTO) 定価110万円
●切断能力 H150 W180
H50 W330
全国有力機械工具商社にお問い合わせ下さい
展示車で訪問しています。

アルミ・非鉄用切断機
増田精機株式会社
〒660-0805 兵庫県尼崎市西長洲町3-2-10 TEL.06-6482-3661 FAX.06-6482-4700
http://www.masudaseiki.com

再開発で新都市出現

阪神間で人口トップに

西宮市

阪神地域は大阪と神戸の間にはさまれた都市群からなる。大阪平野の東一帯から北へ三田方面まで含まれ、兵庫県はこのうち尼崎、西宮、芦屋の各市を南阪神、伊丹、川西、宝塚、三田の各市と猪名川町を北阪神に分けそれぞれ県民局を置く。大阪への通勤圏といった共通項を持ちながら歴史や文化、産業にそれぞれ個性があり尼崎、西宮、芦屋、伊丹、宝塚と内外に広く知られたブランド都市が集まっている。

南北阪神をあわせた広さは約650平方キロメートル、人口約175万人。広さは全県面積の7・7%だが、人口は31%強を占める。各市町とも緩やかではあるが人口増加をみせてきた中で、産業再編の進む尼崎市など減少気味なところもあるが、その尼崎も大阪ベイエリアの一角を占める南部地域への企業進出やJR尼崎駅周辺の再開発などで急速に盛り返している。

尼崎に代わり阪神地域トップの人口を抱えるようになったのが西宮市。近年も市都心部北に位置する阪急西宮北口駅周辺の再開発が進み、県の芸術文化センターや大学などの文化学術施設、阪急西宮ガーデンズなどの大型商業施設、何棟ものマンションなどが立地する新都市が出現している。

さらにここへきて西宮北口から南へ下がった国道2号線沿いで、80年以上の歴史を持つアサヒビール西宮工場のうちビール製造部門の10万2000平方メートルが、2012年8月に閉鎖になる。市街地に広大な未利用地が生まれることになるため、まちづくりの観点から跡地活用のあり方をアサヒビール、新たな利用者（買い手）などとともに考えたいとして西宮市も9月半ばに「跡地活用提案書」をまとめ発表している。

95年1月の阪神・淡路大震災で西宮市内も南部地域を中心にかなり被害を受けた。それらの被災地も大部分は商業・住宅地域として整備しなおされ、西宮北口地域のように阪神間の新たな居住区として市域への人口流入スポットとなっている地域もある。

しかし阪急が南北と東西。東西にはJR、阪神も並走する交通機関などから少しずれると、マンション用地などに想定されながら空き地のまま残る土地も多い。こんな状況の中で新規居住者などの幼児や児童が通う教育施設の不足なども顕在化している。

西宮市のアサヒビール西宮工場跡地活用提案では同ビール工場と、その北に隣接する阪急西宮北口駅周辺、東の官庁や経済団体施設が集まるJR・阪神西宮駅周辺、南の阪神・阪急今津駅周辺で囲む西宮の市街中心域を「ダイヤモンドゾーン」と名付けている。

同工場の閉鎖が間近になるに従い、ダイヤモンドゾーンを核とする総合的な都市活性化議論が盛り上がってきそうだ。

（上）2012年8月に閉鎖予定のアサヒビール西宮工場（左）阪急西宮北口駅周辺再開発地の大型商業施設「西宮ガーデンズ」

大手ビール工場来夏閉鎖受け　跡地利用 あり方提案

◇メッセージ◇

西宮商工会議所　辰馬 章夫会頭

観光を通じてまちの魅力を発掘し地域経済の活性化とまちのにぎわいづくりを目指し、西宮商工会議所が呼びかけた西宮まち旅博覧会実行委員会（西宮市、西宮商工会議所、西宮観光協会、西宮観光旅館協同組合等で構成）が組織され、2011年10月より西宮市内全域において、「西宮・まちを旅する博覧会」を開催しています。

観光資源生かし活性化

平成21年度の兵庫県の調査では、来客数は神戸市の3193万人に次いで西宮市が1244万人で、県下2番目の魅力あるまちとの評価を得ています。西宮市は「阪神甲子園球場」や「西宮神社」だけでなく、「食」「文学・歴史」「産業」「スポーツ・自然」とさまざまな面で多彩な魅力を持っています。この多彩さに、さらに観光資源としての価値（魅力）を付加し、西宮のまちを市民や多くの人々に楽しんでいただくのが「西宮・まちを旅する博覧会」です。西宮を5エリアに区分けし、それぞれの特色をいかしつつ、自然、文化、スイーツなどを巡る20の「まちあるきプログラム」や紙すき、和ろうそくづくり、酒蔵見学などを体験する21の「まちなか体験プログラム」で、「西宮の魅力再発見」をプロデュースし、西宮の「本物感」をPRします。これら41のプログラムは発売後20日程で7割が完売となっています。

西宮市全体が博覧会場となる「西宮・まちを旅する博覧会」にどうぞお越しください。

「ふれあい 感動 文教住宅都市 西宮」　阪神地区特集

…でんぷんで…
企業理念

自然の植物から
生まれた
優秀な
食生活を
支えます。

安心・安全で、品質の高いでん粉を研究し、製造、販売しながら、
日本のみならず世界の人々の、健康な生活に寄与し、貢献します。

でん粉の総合メーカー
松谷化学工業株式会社
MATSUTANI
本社・工場 / 〒664-8508 兵庫県伊丹市北伊丹5丁目3番地
TEL(072)771-2001(代表)　FAX(072)770-7447
http://www.matsutani.co.jp　難消化性デキストリンのチカラ　検索

土壌汚染は
解決できます。

土壌の浄化、土地の再生のことなら、
関西電力グループの私たちにおまかせください。

私たちが提供する汚染土壌対策のソリューションをご紹介します。

浄化事業
高リサイクルを達成した専用浄化プラントでの浄化を主に、最適な浄化方法をご提供いたします。

浄化土販売事業
分級された浄化後の土壌をお客様のニーズにあわせて格安にご提供いたします。

調査・コンサルティング事業
調査計画立案から現地調査、分析、評価、そして汚染確認時には、お客様に最適な対策方法をご提案いたします。

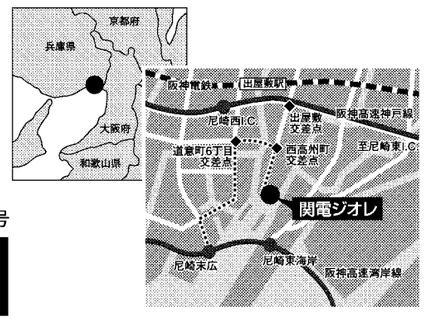

「汚染土壌処理業許可」取得　許可番号 第1311001001号
ダイオキシンなどの難物質も処理できます。
お気軽にお声を掛けて下さい。

美しい地球を未来へ
関電ジオレ株式会社
〒660-0844 兵庫県尼崎市東浜町1番地の1
TEL:06-6411-3690 Fax:06-6411-3225
http://www.kanden-geore.co.jp/
●指定調査機関／環2004-1-45(土壌汚染対策法) ●建設業 国土交通大臣 許可(特-22)第23536号