天然ガスがひらく未来

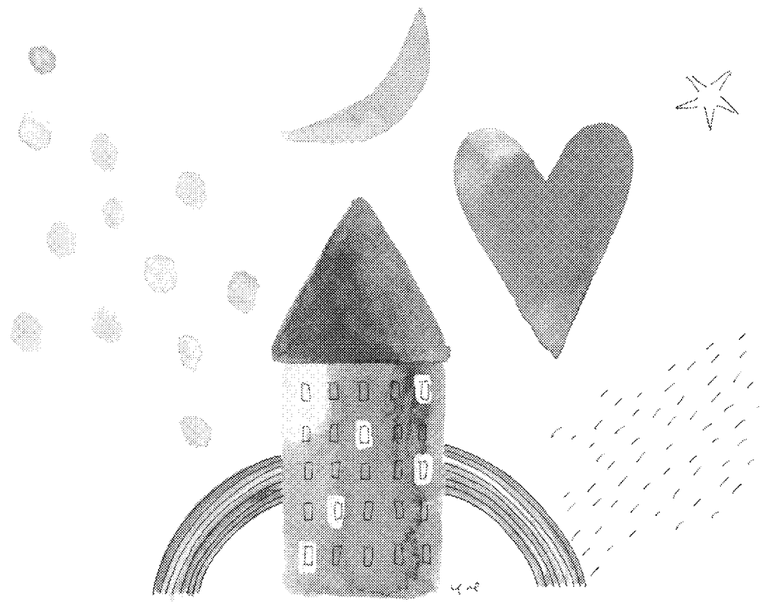

いま、わたしたちが出来ること…東京ガスは考えています。

東京ガスは、化石燃料の中でCO_2やSOx・NOxの発生量が最も少ないクリーンなエネルギーである天然ガスを使用した、効率的なエネルギーシステムの普及・拡大に努めています。また、環境にやさしい暮らしやエコライフの提唱など、環境コミュニケーション活動を推進しています。

http://www.tokyo-gas.co.jp/

エネルギー・フロンティア TOKYO GAS

Venture Human Capital & Education Innovator　SLOGAN スローガン株式会社

世界に誇れる日本をつくる

教育メディア事業

大学生/大学院生対象
未来のビジネスリーダーのためのプラットフォーム
GOOD FIND
http://www.goodfind.jp/

キャリアマガジン OB・OGガイドブック
主要有名大学で配布する大学生向けキャリアマガジン
東大、京大、早稲田、慶應、一橋、東工大
横国、上智、理科大、明治、中央、青学
立教、法政、ICU

ベンチャーヒューマンキャピタル事業
新卒採用セミナーの企画・集客サービス
成功報酬型コンサルティング

社会的ニーズと乖離した教育の是正を目指して、「もう一つの大学を創る」というコンセプトのもと、民間の教育機関として無償で教育コンテンツを提供するプラットフォームやメディアの創造に取り組んでいます。

また、できあがった既得権益に依存して挑戦をしない企業ではなく、これからの新産業、新事業、世界に通用する商品・サービスを生み出し、ソーシャルイノベーションに挑戦する企業に対して、新しいものに挑戦するベンチャースピリットをもった優秀な人的資源供給の担い手となるベンチャーヒューマンキャピタルを標榜しています。

大学生/大学院生対象
未来のビジネスリーダーのためのプラットフォーム
GOOD FIND グッドファインド

大学では教えてくれない、
真に社会で求められる教育を。
未来のビジネスリーダーを
応援するもう一つの大学
（ビジネススクール）です。

ビジネススキル系講座、
就職活動対策セミナー、
厳選された優良企業の会社説明会、
経営者・起業家による
エグゼクティブ寄附講座など

現役大学生と卒業生を結ぶキャリアマガジン
OB・OGガイドブック

首都圏を中心とした主要有名大学の
学生向けに、3-5万部を発行する
キャリアマガジンです。

対象大学の OB・OG を紹介する、
というコンセプトのもとに、
ベンチャー経営者として活躍する
OB・OG のインタビューや
優良企業のビジネスモデルを紹介する
ケーススタディ、スキルアップに
役立つスクールや検定、教材、
書籍に関する記事を掲載しています。

SLOGAN Social Problem Solving Company
スローガン株式会社
〒101-0047 東京都千代田区内神田2-6-11 若松ビル4F
http://www.slogan.jp/
TEL 03-6682-7505
FAX 03-6682-7519
E-Mail site-contact@slogan.jp

奨励賞　〈ビジネス部門〉

予防医療を推進するインターネットメディア「予防のつえ」の創出
早稲田大学大学院
小河 晋悟さん
竹内 佑騎さん

◇

高齢化社会の到来に対応し、会員制で「予防」をキーワードに一般用医薬品、健康機器、健康食品などを紹介・サンプル提供するサイト「予防のつえ」を構築して運営する。メーカーからバナー広告収入を見込むほかモニター募集、蓄積したデータを基にした商品開発やマーケティング支援も手掛ける。セルフメディケーション意識の高い優良会員を増やし、将来的に商品販売へ事業ウエートを移していく。

会員は実際のニーズを考慮し、30代以上に限定する。予防関連商品の無料サンプル提供をベースにして情報提供のほか、健康に関して同じ悩みを持つ会員同士が情報交換できるコミュニティー機能、メディカルツーリズムや健康増進スポーツなどのイベント機能を付加して囲い込みを図る。

高齢化の進展とともにセルフメディケーション意識が高まり、インターネットを自由に使いこなせる世代が多く占めるようになっている現実を見据えてプランニングした。メーカーに加えて健康保険組合や共済組合とのタイアップも計画している。

左から竹内さん、小河さん

奨励賞　〈ビジネス部門〉

海外へ日本のオタクマンガを発信！
中央大学
呂 俊輝さん
慶応義塾大学
金山 晴紀さん

◇

海外で人気を集める日本文化「クール・ジャパン」の代表的ジャンルの一つが漫画やアニメーション。素人漫画家による同人誌などを翻訳し、電子書籍として世界に発信するプラットフォーム「JAPAN MANGA」を構築する。

翻訳はアルバイトとして留学生とワーキングホリデーの経験者に依頼。オタク文化を理解できる若手の外国語ネーティブと日本人がペアになり、再現性の高い翻訳を実現する。海外からもオタク漫画愛好者が集まる国内イベントで、翻訳者の確保と素人漫画家のネットワークを固めていく。

事業は参入しやすいスマートフォンのアプリケーションから始め、半年後をめどにパソコンにも広げる計画。

将来的には漫画以外のコンテンツも手掛け、違法ダウンロードが横行する現状を改めて〝オタクコンテンツ〟のマーケットリーダーを目指す。価格は1冊（1ダウンロード）当たり200円を想定。20―30％の手数料と作者から最初にもらう翻訳・アップロード代1万円が収益源になる。

日本の漫画に関する海外向けニュース発信機能も付けてユーザーの囲い込みを図る。

呂 俊輝さん

奨励賞　〈テクノロジー部門〉

地方活性化を促すナビゲートクーポン事業―そうだ！ポン太でナビゲーション！
明治大学
宍戸 直樹さん
三澤 太加志さん
木村 友紀さん
白方 佳介さん

◇

旅行者にクーポン表示機能付き携帯型ナビゲーション端末「ポン太」を貸し出し、その地方にある名所旧跡などの観光情報に加えて、イベントなどのリアルタイム情報を提供する。地域密着で〝生きた観光情報〟を提供してさまざまな消費需要を喚起し、地方活性化につなげる。旅行ガイド機能とナビゲーション機能を融合したローカルナビシステムといえる。

ホテルなどの宿泊施設やレンタカー会社と提携し、地域を訪れた旅行者にポン太を貸し出す。レンタカー地域を含め大部分の自動車に普及したカーナビは日本全国をカバーし、利用者を目的地に正確に導くシステム。それに対し、地域密着型のポン太は「利用者に目的地を提案する」ことが最大の狙いになる。持ち歩けるタブレット型の端末なので、路地裏の隠れた名店を紹介することも可能になる。

レンタル料金は無料で、基本的にクーポン契約料と広告料で収益を上げる仕組み。外国語対応により、観光立国実現のための訪日誘客ツールにするビジョンも描いている。

前列左から木村さん、宍戸さん、白方さん、後列右が三澤さん

第7回キャンパスベンチャーグランプリ東京

各賞の受賞者・グループ

IT技術で社会を元気に。

【Business Field】　Total Solution Provider

Support & Service
サポート＆サービス
先端技術とサービスノウハウで、企業のICTインフラ環境全般をサポートします。

System Integration
システム・インテグレーション
40年以上にわたって蓄積された開発・保守ノウハウで、ビジネスに新たな価値を創造するシステムを提供します。

Parking System
パーキングシステム
駐輪問題を解決し、美しく住みやすい街づくりを通じて社会に貢献します。

アウトソーシングを支援
MSC
Managed Service Center

プロジェクト管理に最適
プロジェクト管理会計 for 勘定奉行&CRP

街の駐輪問題を解決
無人・駐輪場管理システム
EcoStation21®

NCD Computer Dynamics
日本コンピュータ・ダイナミクス株式会社
本社　〒141-0031 東京都品川区西五反田4-32-1　証券コード：4783（大証JASDAQ市場）
http://www.ncd.co.jp/　NCD　検索

オムロンなら、屏風の虎、追い出してみせます。

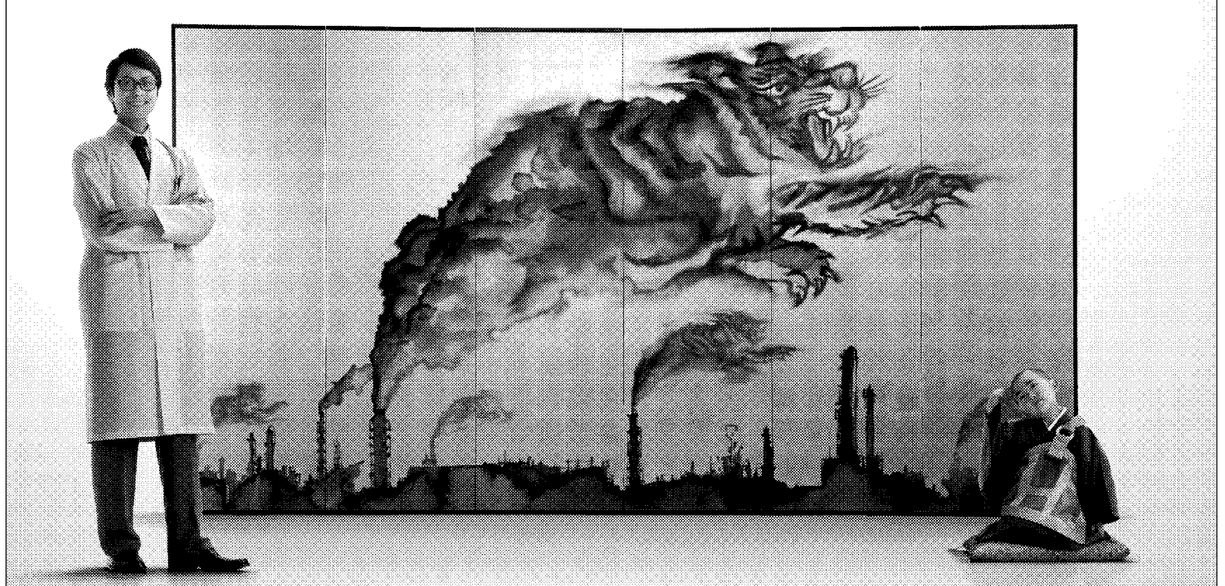

やっかいなCO₂を「見える化」してコントロール。企業のCO₂削減と収益向上に貢献します。

オフィスや工場のCO_2排出を減らすこと。生産性を向上させて利益を上げていくこと。企業活動に求められるこのふたつの課題、いちどに解決するのはむずかしいとお考えですか？じつは、技術を生かせば可能になるんです。それが、オムロンのセンシング&コントロール技術。ふだんは見えない、オフィスや工場のエネルギー消費を、センシング技術で「見える化」しコントロールすることで、CO_2とエネルギーコストを同時に削減。省エネをしながら生産性を上げることができ、収益向上に貢献します。これからは、経営のプラスになるエネルギーマネジメントへ。オムロンにおまかせください。

Sensing&Control技術により 最適制御されたエコで快適な施設

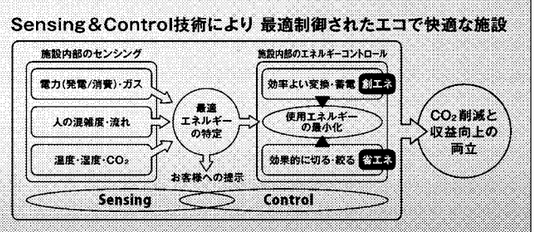

人に、もっと最適な社会を。オムロンに、できること。

オムロン株式会社　コーポレートコミュニケーション部　TEL:075-344-7175
広告に関する問い合わせ　TEL:03-3436-7139　www.omron.co.jp

Sensing tomorrow™　OMRON